ΦΘΙΝΟΠΩΡΙΝΕΣ

ΑΠΟΔΡΑΣΕΙΣ 2021

WEEKENDS & 28Η ΟΚΤΩΒΡΙΟΥ ΣΤΗΝ ΕΛΛΑΔΑ

smile @cadimos

smile @cadimos

#travelwithsmile

Ακολουθήστε μας

ΑΘΗΝΑ
Ελ. Βενιζέλου (Πανεπιστημίου) 57, 10564
T 210 37 38 000 | info@smileacadimos.gr
ΜΗ.Τ.Ε. 0206E60000466601

www.smileacadimos.gr

Τρόποι πληρωμών

Πληρωμές γίνονται δεκτές μέσω τραπεζικής κατάθεσης, με χρέωση πιστωτικής κάρτας ή με απευθείας πληρωμή στα γραφεία μας.

Για την έγκυρη κράτηση σας απαιτείται προκαταβολή 30% του συνολικού ποσού της κράτησης εντός 2 εργάσιμων ημερών και εξόφληση το αργότερο έως και μία εβδομάδα πριν την έναρξη του ταξιδιού ή της προσφερόμενης υπηρεσίας.

Για εκδόσεις αεροπορικών και ακτοπλοϊκών εισιτηρίων ή γενικότερα κρατήσεις που διέπονται από ειδικούς όρους ακυρώσεων, παρακαλούμε να ενημερώνεστε από τους εκπροσώπους του γραφείου μας.

EUROBANK:
0026.0072.70.0200466388
IBAN: GR6302600720000700200466388

ΕΘΝΙΚΗ:
040/002959-90
IBAN: GR0401100400000004000295990

ALPHA BANK:
101 00 2002 304340
IBAN: GR3501401010101002002304340

ΔΙΚΑΙΟΥΧΟΣ ΛΟΓΑΡΙΑΣΜΟΥ:
SMILE ACADIMOS IKE

Για την καλύτερη εξυπηρέτηση σας παρακαλούμε να συμπληρώνετε ως αιτιολογία κατάθεσης το όνομα που δηλώσατε κατά την κράτηση σας. Μετά την κατάθεσή σας παρακαλούμε να μας ενημερώσετε:

1) Ονοματεπώνυμο, διεύθυνση, τηλέφωνο, Τ.Κ.
2) Σε ποια εκδρομή συμμετέχετε
3) Ποσόν προκαταβολής ή εξόφλησης που καταθέσατε

Eurobank **2%**

Επιστροφή
Μόνο από τις κάρτες Eurobank

Ισχύει για όλες τις κάρτες Eurobank που συμμετέχουν στο πρόγραμμα επιστροφή. Από την ενέργεια εξαιρούνται τα αεροπορικά και ακτοπλοϊκά εισιτήρια.

ΟΙ ΕΠΟΧΕΣ ΑΛΛΑΖΟΥΝ
ΑΣ ΚΡΑΤΗΣΟΥΜΕ ΕΠΑΦΗ!

Οι κατάλογοι μας αποστέλλονται δωρεάν και ταχυδρομικώς σε όλους τους ενεργούς μας πελάτες μας. Μπορείτε να μας ζητήσετε οποιαδήποτε στιγμή τη διακοπή της αποστολής των καταλόγων καθώς και να τροποποιήσετε τους τρόπους με τους οποίους θέλετε να επικοινωνούμε μαζί σας, για τα νέα και τις προσφορές μας, με τους παρακάτω τρόπους: Με email στο info@smileacadimos.gr ή τηλεφωνικώς στο 210 37 38 000 (Δευτέρα έως Παρασκευή 09:00-18:00) ή με fax 210 32 38 173.

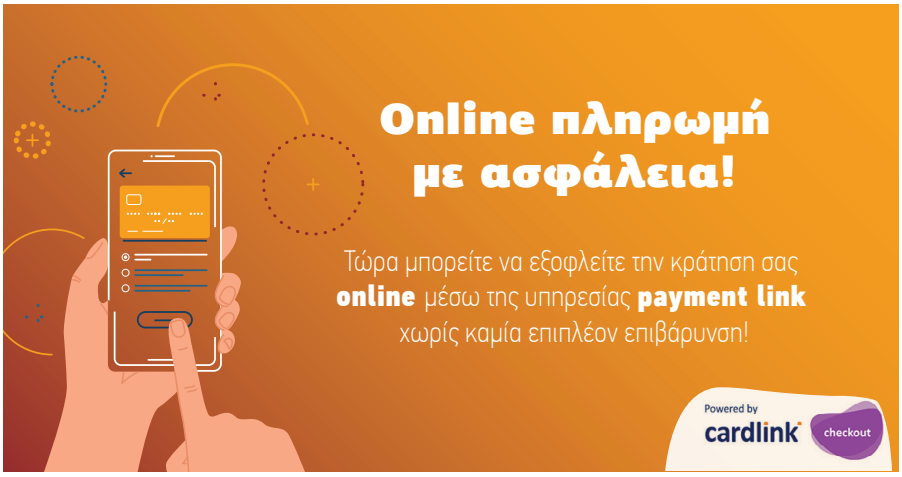

ΟΔΗΓΟΣ ΕΦΑΡΜΟΓΗΣ ΤΩΝ ΥΓΕΙΟΝΟΜΙΚΩΝ ΠΡΩΤΟΚΟΛΛΩΝ

Σύμφωνα με τις νέες οδηγίες των αρμοδίων Ελληνικών Αρχών για την αντιμετώπιση της εξάπλωσης και έγκαιρης ανίχνευσης ενδεχομένων κρουσμάτων του COVID-19 παρακαλούμε πολύ όπως φροντίσετε για τις απαιτούμενες διαδικασίες πριν από το ταξίδι και τη συμπλήρωση των απαραίτητων εντύπων το οποίο θα πρέπει να επιδεικνύονται κατόπιν ζήτησης.

Η υποχρέωση διενέργειας PCR Test, Rapid Test ή Self Test, αν δεν υπάρχει Πιστοποιητικό Εμβολιασμού, ισχύει για όλους τους επιβάτες και το αποτέλεσμα θα πρέπει να είναι αρνητικό.

Τέλος, παρακαλούμε πολύ μην παραλείπετε τήρηση των απαιτούμενων υγειονομικών μέτρων και την υποχρεωτική χρήση της μάσκας κατά το ταξίδι.

12

Από 6 ως 12 άτοκες δόσεις σε **επιλεγμένα** πακέτα διακοπών & ταξίδια εξωτερικού!

VISA MasterCard

ΝΕΟΣ ΦΟΡΟΣ ΔΙΑΜΟΝΗΣ ΣΤΑ ΞΕΝΟΔΟΧΕΙΑ ΕΣΩΤΕΡΙΚΟΥ

Στις αναγραφόμενες τιμές καταλόγου μας δεν περιλαμβάνεται ο φόρος διαμονής που ισχύει από 1/1/2018, βάσει του άρθρου 53 του Ν. 4389/2016. Ο φόρος διαμονής επιβάλλεται ανά διανυκτέρευση ανά δωμάτιο σε όλα τα ξενοδοχειακά καταλύματα και θα ανέρχεται σε:

0,50 € σε μονάδες ενός ή δύο αστέρων
1,50 € σε μονάδες τριών αστέρων
3,00 € σε μονάδες τεσσάρων αστέρων
4,00 € σε μονάδες πέντε αστέρων

Ο φόρος καταβάλλεται από τον πελάτη απευθείας στο ξενοδοχείο.
Σε περίπτωση αλλαγής απόδοσης του φόρου διαμονής οι τιμές θα αναπροσαρμοστούν αναλόγως.

ΛΟΥΤΡΑΚΙ, ΚΟΡΙΝΘΙΑ

★★★★★

Ramada by Wyndham
Poseidon Resort

ΗΜΙΔΙΑΤΡΟΦΗ **1 ΠΑΙΔΙ ΔΩΡΕΑΝ**

Wyndham Loutraki Poseidon Resort και Ramada Loutraki Poseidon Resort: δύο θέρετρα που προέκυψαν από την ανάληψη του ιστορικού ξενοδοχείου Poseidon Resort από τον Αμερικανικό όμιλο Wyndham Hotel Group. Προσφέρουν την ευκαιρία για μια ονειρεμένη απόδραση 1 ώρα από την Αθήνα και λίγα λεπτά από το Καζίνο, σε πολυτελή καταλύματα, με εκλεκτό φαγητό, ευκαιρίες διασκέδασης και φροντίδα ευεξίας.

Φιλοξενία

Για τη διαμονή σας μπορείτε να επιλέξετε ανάμεσα σε υπερπολυτελείς σουίτες του Wyndham Poseidon (Executive Junior Suites, One-Bedroom/Two-Bedroom Suites είτε Deluxe Junior Suites/Suites με ιδιωτική πισίνα) και σουίτες μπανγκαλόου (Superior Bungalows με θέα ή άμεση πρόσβαση στην παραλία) του Ramada Loutraki.

Όλα τα καταλύματα, που προσφέρουν θέα σε θάλασσα ή κήπο, έχουν απεριόριστη άνεση και παροχές ανάλογες των 5 αστέρων τους και της πρόσφατης ανακαίνισής τους, όπως δωρεάν Wi-Fi, μίνι μπαρ, μπάνιο με σεσουάρ και πολυτελή καλλυντικά, διπλά τζάμια, δορυφορική TV.

Εγκαταστάσεις - παροχές

Ξεκινήστε το χαλαρωτικό «ταξίδι» των διακοπών σας στο Aegeo Spa. Μασάζ, εσωτερική πισίνα, Jacuzzi και ολιστικές θεραπείες θα σας απογειώσουν!

Το συγκρότημα των ξενοδοχείων διαθέτει συνολικά 7 εστιατόρια και μπαρ, καθώς και χώρους ευεξίας και αναψυχής, όπως γυμναστήριο, mini club, για να αξιοποιήσετε τον ελεύθερο χρόνο σας και να καταγράψετε τις καλύτερες αναμνήσεις!

ΚΟΣΤΟΣ ΑΝΑ ΔΩΜΑΤΙΟ ΑΝΑ ΔΙΑΝΥΚΤΕΡΕΥΣΗ ΜΕ ΤΟ ΔΙΚΟ ΣΑΣ ΜΕΣΟ	*ΗΜΙΔΙΑΤΡΟΦΗ+
WYNDHAM LOUTRAKI POSEIDON RESORT	28/10
Δίκλινο Executive Garden View	122 €
Δίκλινο Executive Sea View	140 €
Δίκλινο Deluxe Garden View	171 €
Μονόκλινο Deluxe Sea View	189 €
1ο Παιδί 0-13 ετών	ΔΩΡΕΑΝ
2ο Παιδί 0-13 ετών σε Executive Garden View**	20 €
3ο άτομο ενήλικας 12 ετών + σε Executive Sea View	40 €
ΕΛΑΧΙΣΤΗ ΔΙΑΜΟΝΗ	2 νύχτες

*Κατά τη διάρκεια του δείπνου περιλαμβάνεται ένα ποτήρι κρασί ή μπύρα ή αναψυκτικό.
Δωρεάν παγωτό 2 ώρες το απόγευμα για τα παιδιά. Late check out έως τις 15:00.
**2ο παιδί σε κουκέτα.
Δυνατότητα μεταφοράς με πούλμαν 30€/άτομο.

ΚΟΣΤΟΣ ΑΝΑ ΔΩΜΑΤΙΟ ΑΝΑ ΔΙΑΝΥΚΤΕΡΕΥΣΗ ΜΕ ΤΟ ΔΙΚΟ ΣΑΣ ΜΕΣΟ	*ΗΜΙΔΙΑΤΡΟΦΗ+
RAMADA POSEIDON RESORT	28/10
Δίκλινο Bungalow Garden View	95 €
Δίκλινο Bungalow Sea View	108 €
Μονόκλινο Bungalow Garden View	84 €
Μονόκλινο Bungalow Sea View	97 €
1ο Παιδί 0-13 ετών	ΔΩΡΕΑΝ
2ο Παιδί 0-13 ετών σε Bungalow Garden View**	15€
3ο άτομο ενήλικας 12 ετών +	40€
ΕΛΑΧΙΣΤΗ ΔΙΑΜΟΝΗ	2 νύχτες

*Κατά τη διάρκεια του δείπνου περιλαμβάνεται ένα ποτήρι κρασί ή μπύρα ή αναψυκτικό.
Δωρεάν παγωτό 2 ώρες το απόγευμα για τα παιδιά. Late check out έως τις 15:00.
**2ο παιδί σε κουκέτα.
Δυνατότητα μεταφοράς με πούλμαν 30€/άτομο.

ΒΡΑΥΡΩΝΑ, ΑΤΤΙΚΗ

★★★★★

Dolce Athens

Attica Riviera

ALL INCLUSIVE **ΠΛΗΡΗΣ ΔΙΑΤΡΟΦΗ** **1 ΠΑΙΔΙ ΔΩΡΕΑΝ**

Dolce Athens Attica Riviera, ένα υπέροχο θέρετρο στο ανατολικό μέρος της Αττικής και τη Βραυρώνα. Σε κοντινή απόσταση από την Αθήνα, το ξενοδοχείο διατηρεί τον ειδυλλιακό του χαρακτήρα και προσφέρει το απόλυτο σκηνικό για αξέχαστες διακοπές δίπλα στο κύμα. Απολαύστε τη διαμονή σας στο και χαρείτε το θαυμάσιο περιβάλλον, την ομορφιά της φύσης καθώς και την εξαιρετική φιλοξενία, που συμπληρώνεται από εξαίσιες υπηρεσίες σε όλους τους επισκέπτες.

Φιλοξενία

Απολαύστε εξαιρετική διαμονή μέσα από μια ευρεία γκάμα επιλογών ανάμεσα σε δωμάτια και μπανγκαλόου Deluxe, Executive και Premium, με κλιματισμό και πλήρη εξοπλισμό που περιλαμβάνει δορυφορική τηλεόραση, ψυγείο, χρηματοκιβώτιο, Wi-Fi, καλλυντικά, σεσουάρ, μίνι μπαρ, απευθείας τηλέφωνο.

Εγκαταστάσεις - παροχές

Η μέρα ξεκινά με ενέργεια και χαμόγελα, με ένα υγιεινό πρωινό στο εστιατόριο του Dolce Attica Riviera. Όλα τα γεύματα αποτελούν μοναδικές εμπειρίες, στο εστιατόριο Filema à la carte, με φρέσκο ψάρι και θαλασσινά, δημιουργική Ελληνική και διεθνή κουζίνα με μοντέρνες πινελιές και τοπικά προϊόντα υψηλών ποιοτικών προδιαγραφών.

Για πολύτιμες στιγμές απόλυτης χαλάρωσης και αναζωογόνησης, το «Aegeo Spa» σάς προσκαλεί να απολαύσετε το πλούσιο μενού υπηρεσιών του καθ' όλη τη διάρκεια του έτους. Στις σύγχρονες εγκαταστάσεις του ξενοδοχείου μπορείτε να απολαύσετε τα γήπεδα των σπορ, την παιδική χαρά, το κολύμπι στην πισίνα θαλασσινού νερού.

Το Dolce Attica Riviera προσφέρει ακόμα δωρεάν Wi-Fi σε όλους τους χώρους και τα δωμάτια, καθώς και δωρεάν πάρκινγκ.

ΚΟΣΤΟΣ ΑΝΑ ΔΩΜΑΤΙΟ ΑΝΑ ΔΙΑΝΥΚΤΕΡΕΥΣΗ	ΜΕ ΤΟ ΔΙΚΟ ΣΑΣ ΜΕΣΟ	ΠΛΗΡΗΣ ΔΙΑΤΡΟΦΗ
ΤΥΠΟΣ ΔΩΜΑΤΙΟΥ	28/10	28/10
Δίκλινο Deluxe Mountain View	128 €	117 €
Δίκλινο Deluxe Sea View	140 €	128 €
Δίκλινο Executive Mountain View	151 €	140 €
Δίκλινο Premium Mountain View	151 €	140 €
1ο παιδί 0-12 ετών	ΔΩΡΕΑΝ	ΔΩΡΕΑΝ
2ο παιδί 0-12 ετών σε Premium Mountain View	25%	25%
3ο άτομο ενήλικας 12 ετών +	30%	30%
ΕΛΑΧΙΣΤΗ ΔΙΑΜΟΝΗ	2 νύχτες	3 νύχτες

Δυνατότητα μεταφοράς με πούλμαν 30€/άτομο.

ΚΟΣΤΟΣ ΑΝΑ ΔΩΜΑΤΙΟ ΑΝΑ ΔΙΑΝΥΚΤΕΡΕΥΣΗ	ΜΕ ΤΟ ΔΙΚΟ ΣΑΣ ΜΕΣΟ	ALL INCLUSIVE
ΤΥΠΟΣ ΔΩΜΑΤΙΟΥ	28/10	28/10
Δίκλινο Deluxe Mountain View	138 €	127 €
Δίκλινο Deluxe Sea View	150 €	138 €
Δίκλινο Executive Mountain View	161 €	150 €
Δίκλινο Premium Mountain View	161 €	150 €
1ο παιδί 0-12 ετών	ΔΩΡΕΑΝ	ΔΩΡΕΑΝ
2ο παιδί 0-12 ετών σε Premium Mountain View	25%	25%
3ο άτομο ενήλικας 12 ετών +	30%	30%
ΕΛΑΧΙΣΤΗ ΔΙΑΜΟΝΗ	2 νύχτες	3 νύχτες

Δυνατότητα μεταφοράς με πούλμαν 30€/άτομο.

ΕΡΕΤΡΙΑ, ΕΥΒΟΙΑ

★★★★★

Negroponte
Resort Eretria

ΗΜΙΔΙΑΤΡΟΦΗ **1 ΠΑΙΔΙ ΔΩΡΕΑΝ**

Ένα σύγχρονο ξενοδοχείο, άνετο, αισθητικά άρτιο και απόλυτα εναρμονισμένο με το περιβάλλον, χτισμένο σε μια ειδυλλιακή παραθαλάσσια τοποθεσία, μόλις 2χλμ. από την Ερέτρια. Η εύκολη πρόσβαση στο ξενοδοχείο τόσο ακτοπλοϊκώς όσο και οδικώς, αλλά και η μικρή απόσταση που το χωρίζει από την πρωτεύουσα και το Αεροδρόμιο «Ελ. Βενιζέλος», το καθιστούν ιδανικό προορισμό για ολιγοήμερες αποδράσεις, όπως και πολυήμερες διακοπές.

Φιλοξενία

Το Negroponte Resort Eretria διαθέτει 100 δωμάτια Deluxe και Σουίτες, το καθένα με ιδιωτικό μπαλκόνι ή βεράντα και επιπλέον Internet, δορυφορική TV, μίνι μπαρ, μπουρνούζια, παντόφλες, σεσουάρ, τηλέφωνο, χρηματοκιβώτιο κ.ά. Τα δωμάτια προσφέρουν θέα προς τη θάλασσα ή προς τον κήπο, ενώ μπορείτε να επιλέξετε σουίτες με Jacuzzi ή τζάκι.

Εγκαταστάσεις - παροχές

Για την ολοκληρωμένη φιλοξενία σας το ξενοδοχείο διαθέτει εστιατόριο με πανοραμική θέα στον Ευβοϊκό. Από γαστρονομικής άποψης, στο Negroponte Resort Eretria συνεχίζουν την παράδοση της κλασικής Ελληνικής κουζίνας με πιάτα απλά, αυθεντικά και νόστιμα. Για τις ώρες διασκέδασης και ψυχαγωγίας σας υπάρχουν εξωτερικές πισίνες το καλοκαίρι, μπαρ στην υποδοχή και στην πισίνα, παιδότοπος και παιδική χαρά, εσωτερική θερμαινόμενη πισίνα, Wi-Fi, γυμναστήριο, γήπεδα για αθλοπαιδιές, όπως τένις, 5x5, beach volley. Επίσης, πραγματοποιούνται ομαδικά προγράμματα εκγύμνασης γιόγκα, πιλάτες, aqua fitness.

ΚΟΣΤΟΣ ΑΝΑ ΔΩΜΑΤΙΟ ΑΝΑ ΔΙΑΝΥΚΤΕΡΕΥΣΗ ΜΕ ΤΟ ΔΙΚΟ ΣΑΣ ΜΕΣΟ ΗΜΙΔΙΑΤΡΟΦΗ		
ΤΥΠΟΣ ΔΩΜΑΤΙΟΥ	28/10	28/10*
Δίκλινο 19 τ.μ. Deluxe Garden View	125 €	110 €
Δίκλινο 24 τ.μ. Deluxe Garden View	135 €	120 €
Δίκλινο 24 τ.μ. Deluxe Sea View	148 €	132 €
Τρίκλινο Deluxe Garden View	179 €	162 €
Τρίκλινο Deluxe Sea View	197 €	178 €
Μονόκλινο Deluxe Garden View	95 €	85 €
1ο Παιδί 0-6 ετών	ΔΩΡΕΑΝ	ΔΩΡΕΑΝ
1ο Παιδί 6-12 ετών	30 €	30 €
2ο Παιδί 0-6 ετών	30 €	30 €
2ο Παιδί 6-12 ετών	50 €	50 €
ΕΛΑΧΙΣΤΗ ΔΙΑΜΟΝΗ	2 νύχτες	2 νύχτες

*Η τιμή ισχύει από τη 2η νύχτα .

ΔΩΡΕΑΝ χρήση του Wi-Fi και του γυμναστηρίου.

Δημιουργική απασχόληση των παιδιών από παιδαγωγούς τηρώντας τους νέους κανόνες λειτουργίας. Ζωντανή μουσική το βράδυ της 28ης Οκτωβρίου.

ΚΑΜΕΝΑ ΒΟΥΡΛΑ, ΦΘΙΩΤΙΔΑ

★★★★★

Galini Mitsis

Wellness Spa & Resort

ΗΜΙΔΙΑΤΡΟΦΗ **1 ΠΑΙΔΙ ΔΩΡΕΑΝ**

Ένα καταφύγιο ευδαιμονίας και ευεξίας στα Καμένα Βούρλα, τον κατεξοχήν τόπο ίασης και χαλάρωσης, γνωστό για τα θεραπευτικά λουτρά. Πρόκειται για ένα πολυτελέστατο ξενοδοχείο της αλυσίδας Mitsis Hotels, λίγα μόλις μέτρα από το κέντρο του κοσμοπολίτικου θερέτρου, το οποίο αποτελείται από δύο κτίρια, χτισμένα με βάση την παραδοσιακή αρχιτεκτονική, πλήρως εναρμονισμένα με το φυσικό περιβάλλον. Οι χώροι του είναι διακοσμημένοι καλαίσθητα και με εμφανή στοιχεία πολυτέλειας. Οι εγκαταστάσεις του Galini Wellness Spa & Resort βρίσκονται ακριβώς δίπλα στη θάλασσα, για να συνδυάζουν αρμονικά τη φρεσκάδα του υδάτινου στοιχείου με τις ευεργετικές ιδιότητες του βουνού Κνημίς.

Φιλοξενία

Για τη διαμονή σας υπάρχουν 224 δωμάτια, ανάμεσά τους 3 σουίτες και μία Προεδρική, άλλα με θέα θάλασσα και άλλα που κοιτούν προς το βουνό. Διαθέτουν αυτόνομη θέρμανση, δορυφορική TV, ψυγείο, λουτρό με μπανιέρα και στεγνωτήρα μαλλιών, μπαλκόνι/βεράντα, μίνι μπαρ κ.ά.

Εγκαταστάσεις - παροχές

Στο Galini Wellness Spa & Resort λειτουργούν ακόμα το εστιατόριο «Magnolia» με πλούσιο μπουφέ Μεσογειακών γεύσεων, το μπαρ «Iason», μπαρ πισίνας και παραλίας, πισίνα γλυκού νερού, πισίνα ιαματικού νερού, παιδική πισίνα, αίθουσα για χαρτιά, αίθουσα τηλεόρασης, δωρεάν Wi-Fi, πάρκινγκ, καθώς και γήπεδα για αθλοπαιδιές (τένις, πινγκ πονγκ, μπάσκετ, 5x5 κ.λπ.) και παιδική χαρά. Τα παιδιά της παρέας, ούτως ή άλλως, θα παρακολουθήσουν ένα πλούσιο πρόγραμμα ψυχαγωγίας, που περιλαμβάνει δημιουργική απασχόληση από ειδικούς.

Κέντρο Ευεξίας

Το Galini Wellness Spa, 3.000 τ.μ., που δημιουργήθηκε μετά την πρόσφατη ανακαίνιση του ξενοδοχείου, σας προσφέρει την ευκαιρία να χαλαρώσετε και να διώξετε την ένταση και την κούραση από το καθημερινό φορτίο, με πάνω από 200 θεραπείες προσώπου, σώματος, καθώς και μασάζ. Η φιλοσοφία του ακολουθεί τα ιδεώδη της Ανατολής και συνδυάζει τις θεραπευτικές ιδιότητες των ιαματικών νερών της περιοχής, μετατρέποντάς το σε έναν παράδεισο ομορφιάς, φροντίδας και αναζωογόνησης.

ΚΟΣΤΟΣ ΑΝΑ ΔΩΜΑΤΙΟ | ΑΝΑ ΔΙΑΝΥΚΤΕΡΕΥΣΗ | ΜΕ ΤΟ ΔΙΚΟ ΣΑΣ ΜΕΣΟ | ΗΜΙΔΙΑΤΡΟΦΗ	
ΤΥΠΟΣ ΔΩΜΑΤΙΟΥ	28/10
Δίκλινο Mountain View	95 €
Δίκλινο Sea View	101 €
Δίκλινο Μεζονέτα	173 €
Μονόκλινο Mountain View	58 €
1ο Παιδί 0-12 ετών	ΔΩΡΕΑΝ
2ο Παιδί 0-12 ετών	25%
3ο άτομο ενήλικας 12 ετών +	35%
ΕΛΑΧΙΣΤΗ ΔΙΑΜΟΝΗ	2 νύχτες

Ζωντανή μουσική από 21:00-24:00 με τον πιανίστα στο σαλόνι του ξενοδοχείου.

ΒΟΛΟΣ, ΜΑΓΝΗΣΙΑ

★★★★★

Domotel **Xenia**

Στην καλύτερη θέση, στην παραλία του Βόλου, το Domotel Xenia Volos αποτελεί ένα από τα καλύτερα δείγματα της ελληνικής αρχιτεκτονικής του 20ου αιώνα, δηλώνοντας ξεκάθαρα κι εξ αρχής την ταυτότητά του: πρόκειται για ένα πολυτελές ορμητήριο για περίπατο στην πόλη και εκδρομές στο βουνό, τις παραλίες και τα νησιά. Η αίσθηση της απλόχερης άνεσης, της ευγένειας και της λιτής κομψότητας ξεκινάει από την υποδοχή και είναι έκδηλη σε όλους τους χώρους του ξενοδοχείου.

ΚΟΣΤΟΣ ΑΝΑ ΔΩΜΑΤΙΟ ΑΝΑ ΔΙΑΝΥΚΤΕΡΕΥΣΗ ΜΕ ΤΟ ΔΙΚΟ ΣΑΣ ΜΕΣΟ	ΠΡΩΙΝΟ
ΤΥΠΟΣ ΔΩΜΑΤΙΟΥ	28/10
Δίκλινο City View	130 €
Μονόκλινο City View	103 €
1ο Παιδί 0-5 ετών	ΔΩΡΕΑΝ
3ο άτομο ενήλικας 12 ετών +	20 €
ΕΛΑΧΙΣΤΗ ΔΙΑΜΟΝΗ	2 νύχτες

Επιβάρυνση για ημιδιατροφή 15€/άτομο.

ΠΟΛΗ ΚΑΡΔΙΤΣΑΣ

★★★★

Domotel **Arni Hotel**

Το Domotel Arni είναι η πρώτη επιλογή όταν κάποιος επισκέπτεται την Καρδίτσα. Προσφέρει έναν ιδανικό συνδυασμό ποιότητας και εξυπηρέτησης και δίνει τη δυνατότητα στον επισκέπτη να απολαύσει μοναδικές στιγμές χαλάρωσης μετατρέποντας το ταξίδι στην πόλη της Καρδίτσας σε μια μοναδική εμπειρία.

Φιλοτεχνημένο από Γάλλο αρχιτέκτονα, είναι ένα από τα πρώτα ξενοδοχεία των Βαλκανίων (ξεκίνησε τη λειτουργία του το 1921) και αποτελεί ένα σπάνιο δείγμα rococo αρχιτεκτονικής. Μετά την ανακαίνισή του το 2006 έχει μετατραπεί σε ξενοδοχείο Α΄ κατηγορίας, όπου η παράδοση, η ιστορία και η αρχιτεκτονική συνδυάζονται αρμονικά και συνυπάρχουν σε ένα μοναδικό περιβάλλον. Η προνομιακή του θέση το καθιστά ιδανική βάση για εκδρομές αναψυχής στα αξιοθέατα της περιοχής.

ΚΟΣΤΟΣ ΑΝΑ ΔΩΜΑΤΙΟ ΑΝΑ ΔΙΑΝΥΚΤΕΡΕΥΣΗ ΜΕ ΤΟ ΔΙΚΟ ΣΑΣ ΜΕΣΟ	ΠΡΩΙΝΟ
ΤΥΠΟΣ ΔΩΜΑΤΙΟΥ	28/10
Δίκλινο	76 €
Μονόκλινο	61 €
ΕΛΑΧΙΣΤΗ ΔΙΑΜΟΝΗ	2 νύχτες

ΘΕΣΣΑΛΟΝΙΚΗ

★★★

Domotel **Hotel Olympia**

Ένα ιδανικό ξενοδοχείο πόλης το Domotel Olympia είναι έτοιμο να φιλοξενήσει επισκέπτες που θέλουν να βρεθούν στο κέντρο της Θεσσαλονίκης για δουλειά ή για διασκέδαση. Οι καθαρές γραμμές, το ξεκάθαρο design, τα γήινα χρώματα και η εντυπωσιακή διακόσμηση είναι κάποια από τα χαρακτηριστικά που συνθέτουν το Domotel Olympia. Το εξαιρετικό περιβάλλον σε συνδυασμό με την άψογη εξυπηρέτηση εξασφαλίζει τις συνθήκες μιας άψογης παραμονής.

Τα κομψά δωμάτια του Hotel Olympia διαθέτουν ηχομόνωση, δρύινα παρκέ δάπεδα, γήινα χρώματα και μαρμάρινο μπάνιο. Το ιδιαίτερο design και η προσοχή στη λεπτομέρεια κάνουν τη διαφορά!

ΚΟΣΤΟΣ ΑΝΑ ΔΩΜΑΤΙΟ ΑΝΑ ΔΙΑΝΥΚΤΕΡΕΥΣΗ ΜΕ ΤΟ ΔΙΚΟ ΣΑΣ ΜΕΣΟ	ΠΡΩΙΝΟ
ΤΥΠΟΣ ΔΩΜΑΤΙΟΥ	28/10
Δίκλινο	80 €
Μονόκλινο	72 €
ΕΛΑΧΙΣΤΗ ΔΙΑΜΟΝΗ	2 νύχτες

Επιβάρυνση για ημιδιατροφή 14€/άτομο την ημέρα.

ΚΟΣΤΟΣ ΑΝΑ ΔΩΜΑΤΙΟ	ΑΝΑ ΔΙΑΝΥΚΤΕΡΕΥΣΗ	ΜΕ ΤΟ ΔΙΚΟ ΣΑΣ ΜΕΣΟ	ΗΜΙΔΙΑΤΡΟΦΗ
ΤΥΠΟΣ ΔΩΜΑΤΙΟΥ			28/10
Δίκλινο Executive Mountain View			142 €
Δίκλινο Deluxe Sea View			182 €
Μονόκλινο Executive Mountain View			132 €
Μονόκλινο Deluxe Sea View			172 €
1ο Παιδί 0-12 ετών			ΔΩΡΕΑΝ
2ο Παιδί 0-12 ετών σε Deluxe Sea View			ΔΩΡΕΑΝ
3ο άτομο ενήλικας 12 ετών +			120 €
ΕΛΑΧΙΣΤΗ ΔΙΑΜΟΝΗ			3 νύχτες

Late check out έως τις 15:00.
Δυνατότητα μεταφοράς με πούλμαν 30€/άτομο.

ΛΟΥΤΡΑΚΙ, ΚΟΡΙΝΘΙΑ

★★★★★

Club Hotel
Casino Loutraki

ΗΜΙΔΙΑΤΡΟΦΗ **2 ΠΑΙΔΙΑ ΔΩΡΕΑΝ**

Υπέροχες χαλαρωτικές διακοπές πέντε αστέρων σε ένα resort απαράμιλλης ποιότητας, «αγκαλιά» με το αγαπημένο μας χόμπι; Δεν θα μπορούσαμε να ζητήσουμε τίποτα καλύτερο... Στο Club Hotel Casino Loutraki ένας κόσμος αναψυχής και ξεκούρασης, σε περιβάλλον υψηλής αισθητικής και ποιότητας, συναντά την όμορφη παραλία στην είσοδο του Λουτρακίου και ο συνδυασμός είναι ιδανικός. Και όλα αυτά, φυσικά, μόλις 80χλμ. από την Αθήνα και 120χλμ. από την Πάτρα!

Φιλοξενία

Το ξενοδοχείο είναι 5 αστέρων και διαθέτει 255 δωμάτια και 20 υπερπολυτελείς σουίτες με θέα και άμεση πρόσβαση, μέσω εξωτερικού γυάλινου ασανσέρ, στη θάλασσα, στον κήπο ή στις πισίνες του συγκροτήματος. Μοναδική άνεση, ατμοσφαιρική διακόσμηση, μαρμάρινα μπάνια και πολυτελή amenities κάνουν τη διαμονή μια αξέχαστη εμπειρία.

Όλα τα Deluxe δωμάτια με θέα θάλασσα και τα Executive με θέα τα Γεράνια όρη και οι σουίτες διαθέτουν κλιματισμό, τηλέφωνο, δορυφορική TV, σεσουάρ, μίνι μπαρ, δωρεάν Wi-Fi. Στα δωμάτια και τις σουίτες του Club Hotel Casino Loutraki η αίσθηση της ποιότητας και της πολυτέλειας κυριαρχεί!

Εγκαταστάσεις - παροχές

Πισίνες για παιδιά και ενήλικες με εξωτερικό Jacuzzi και το Spa του Wellness Center, με χαμάμ και σάουνα, σας προσφέρουν ηρεμία και απόλαυση. Χωρίς επιπλέον χρέωση οι φιλοξενούμενοι μπορούν να χρησιμοποιούν το πάρκινγκ, το κλαμπ για παιδιά 4-12 ετών, με ψυχαγωγικές δραστηριότητες και παιχνίδια όπως Play Station κ.ά.

Στο Club Hotel Casino Loutraki σάς περιμένει ένας ολόκληρος κόσμος απολαυστικών εμπειριών, σε εστιατόρια και μπαρ που το καθένα τους διακρίνεται για τη μοναδική του φυσιογνωμία και άποψη, αλλά και για τις ιδιαίτερες γευστικές του προτάσεις. Μια πανδαισία γεύσεων από κάθε γωνιά της γης, υψηλής αισθητικής κοσμοπολίτικη ατμόσφαιρα και εξατομικευμένη περιποίηση υψηλών προδιαγραφών, προσφέρουν μια ξεχωριστή εμπειρία σε κάθε επιλογή.

Casino

Μέσα στις εγκαταστάσεις του Club Hotel Casino Loutraki βρίσκεται ένα από τα πολυτελέστερα Καζίνο, κορυφαίου Ευρωπαϊκού επιπέδου. Μπορείτε να συνδυάσετε τη διαμονή σας με τη μαγεία του παιχνιδιού 24 ώρες το 24ωρο!

ΒΡΑΧΑΤΙ, ΚΟΡΙΝΘΙΑ

★★★★★

Alkyon Resort Hotel

ΚΟΣΤΟΣ ΑΝΑ ΔΩΜΑΤΙΟ ΑΝΑ ΔΙΑΝΥΚΤΕΡΕΥΣΗ ΜΕ ΤΟ ΔΙΚΟ ΣΑΣ ΜΕΣΟ ΠΡΩΙΝΟ	
ΤΥΠΟΣ ΔΩΜΑΤΙΟΥ	28/10
Δίκλινο Standard	90 €
Δίκλινο Executive	120 €
Δίκλινο Junior Suite	160 €
Μεζονέτα (έως 4 άτομα)	160 €
1ο Παιδί 0-12 ετών	ΔΩΡΕΑΝ
2ο Παιδί 0-3 ετών σε Junior Suite	ΔΩΡΕΑΝ
2ο Παιδί 4-12 ετών σε Junior Suite	25%
3ο άτομο ενήλικας 12 ετών +	35%
ΕΛΑΧΙΣΤΗ ΔΙΑΜΟΝΗ	2 νύχτες

ΔΩΡΕΑΝ χρήση του Wi-Fi. Ελεύθερη είσοδος στο γυμναστήριο. Για τους διαμένοντες σε Junior Suites ελεύθερη χρήση σε Sauna, Hammam, Jacuzzi. Επιβάρυνση για ημιδιατροφή (σετ μενού ή μπουφέ) 20€/ενήλικας και 10€/παιδί. Δυνατότητα μεταφοράς με πούλμαν 30€/άτομο.

ΚΛΕΙΤΟΡΙΑ, ΚΑΛΑΒΡΥΤΑ

★★★

Mont Helmos Hotel

Το παραδοσιακό ξενοδοχείο Mont Helmos βρίσκεται μόλις 100μ. μακριά από το κέντρο του χωριού Κλειτορία, κοντά στα Καλάβρυτα. Προσφέρει ζεστό και φιλικό περιβάλλον, δωρεάν ασύρματο internet και σαλόνι με τζάκι. Παρέχονται επίσης εσωτερική θερμαινόμενη πισίνα και υδρομασάζ.

Το ξενοδοχείο αποτελείται από 30 ευρύχωρα δωμάτια και σουίτες με απαλά χρώματα και πανοραμική θέα. Όλες οι μονάδες είναι εξοπλισμένες με τηλεόραση, αυτόνομη θέρμανση και κλιματισμό.

ΚΟΣΤΟΣ ΑΝΑ ΔΩΜΑΤΙΟ ΑΝΑ ΔΙΑΝΥΚΤΕΡΕΥΣΗ ΜΕ ΤΟ ΔΙΚΟ ΣΑΣ ΜΕΣΟ ΠΡΩΙΝΟ	
ΤΥΠΟΣ ΔΩΜΑΤΙΟΥ	28/10
Δίκλινο Classic Village or Pool View	81 €
Δίκλινο Superior Village or Pool View	90 €
Family Room (4 άτομα) Village or Pool View	124 €
1ο Παιδί 0-12 ετών	ΔΩΡΕΑΝ
3ο άτομο ενήλικας 12 ετών + σε Superior ή Family Room	ΔΩΡΕΑΝ
ΕΛΑΧΙΣΤΗ ΔΙΑΜΟΝΗ	2 νύχτες

ΚΑΛΑΒΡΥΤΑ

★★★★

Kalavrita Canyon Hotel

Βρίσκεται στην καρδιά της όμορφης και ιστορικής κωμόπολης, 14 χλμ. από το χιονοδρομικό κέντρο του Χελμού και δίπλα σε πολλά αξιοθέατα ιστορικού, θρησκευτικού ή φυσιολατρικού ενδιαφέροντος.

Το ξενοδοχείο Kalavrita Canyon Hotel & Spa, διαθέτει 36 πολυτελή δωμάτια με μοντέρνα διακόσμηση τηλεόραση επίπεδης οθόνης, κλιματισμό και μίνι μπαρ, ενώ οι επισκέπτες μπορούν να συνδεθούν στο Ίντερνετ με το δωρεάν Wifi.

ΚΟΣΤΟΣ ΑΝΑ ΔΩΜΑΤΙΟ ΑΝΑ ΔΙΑΝΥΚΤΕΡΕΥΣΗ ΜΕ ΤΟ ΔΙΚΟ ΣΑΣ ΜΕΣΟ ΠΡΩΙΝΟ		
ΤΥΠΟΣ ΔΩΜΑΤΙΟΥ	28/10 (ΚΥΡ-ΠΕΜ)	28/10 (ΠΑΡ-ΣΑΒ)
Δίκλινο Standard	80 €	110 €
Δίκλινο Deluxe	100 €	135 €
Δίκλινο Superior	120 €	155 €
1ο Παιδί 0-12 ετών	10 €	10 €
3ο άτομο ενήλικας 12 ετών +	20 €	20 €
ΕΛΑΧΙΣΤΗ ΔΙΑΜΟΝΗ	2 νύχτες	2 νύχτες

3 ΗΜΕΡΕΣ
Αναχωρήσεις 28 & 29/10 - Ώρα αναχώρησης 08:15

Καλάβρυτα

Οδοντωτός - Λίμνη Τσιβλού

1η μέρα: Αθήνα - Λίμνη Τσιβλού - Ζαρούχλα

Πρωινή αναχώρηση για τη Λίμνη Τσιβλού. Βρίσκεται σε υψόμετρο 800 μέτρων και δημιουργήθηκε το 1913, από μια μεγάλη κατολίσθηση που έφραξε την κοίτη του ποταμού Κράθη. Περιήγηση στη λίμνη και μετάβαση στη Ζαρούχλα, ορεινό οικισμό της Αχαΐας. Χρόνος για γεύμα στα ταβερνάκια. Άφιξη στο ξενοδοχείο MY WAY HOTEL & EVENTS 4* στην Πάτρα. Τακτοποίηση στα δωμάτια.

2η μέρα: Οδοντωτός - Διακοφτό - Καλάβρυτα

Πρωινό και αναχώρηση για μια καταπληκτική διαδρομή από το Διακοφτό στα Καλάβρυτα με τον Οδοντωτό σιδηρόδρομο, μέσα από το Φαράγγι του Βουραϊκού. Επιβλητικές ορθοπλαγιές, ορμητικοί καταρράκτες, εντυπωσιακά σπήλαια και πλούσια εναλλασσόμενη βλάστηση συνθέτουν ένα μοναδικό φυσικό τοπίο. Στη συνέχεια επιβίβαση στο πούλμαν και επίσκεψη στην ιστορική Μονή Αγίας Λαύρας. Άφιξη στην πόλη και χρόνος για γεύμα. Επιστροφή στο ξενοδοχείο.

3η μέρα: «Achaia Clauss» - Πάτρα - Αθήνα

Πλούσιο πρόγευμα και αναχώρηση για τις εγκαταστάσεις του οινοποιείου «Achaia Clauss», όπου θα ξεναγηθούμε στα κελάρια με τα δρύινα σκαλιστά βαρέλια, την κάβα και τα πέτρινα κτίρια. Επιστροφή στην Πάτρα για να επισκεφθούμε τον μεγαλοπρεπή ιερό Ναό του πολιούχου Αγίου Ανδρέα.
Θα θαυμάσουμε τον επίχρυσο σταυρό μήκους 5 μέτρων αλλά και της βυζαντινής τεχνοτροπίας τοιχογραφίες και μωσαϊκά. Χρόνος για βόλτα και γεύμα. Πορεία επιστροφής στην Αθήνα με ενδιάμεσες στάσεις.

ΚΟΣΤΟΣ ΚΑΤ' ΑΤΟΜΟ | ΜΕ ΠΟΥΛΜΑΝ | ΠΡΩΙΝΟ					
ΑΝΑΧΩΡΗΣΕΙΣ	ΗΜΕΡΕΣ	2ΚΛΙΝΟ CITY VIEW	2ΚΛΙΝΟ SEA VIEW	3ο ΑΤΟΜΟ SEA VIEW	1ΚΛΙΝΟ CITY VIEW
28, 29/10	3	175 €	186 €	146 €	227 €

Επιβάρυνση για ημιδιατροφή 15€/άτομο την ημέρα.

ΠΕΡΙΛΑΜΒΑΝΟΝΤΑΙ:
- ✓ Μεταφορές, περιηγήσεις που αναφέρονται με πολυτελές πούλμαν της εταιρείας Panolympia
- ✓ Διαμονή στο ξενοδοχείο My Way Hotel & Events 4*, στην Πάτρα
- ✓ Πρωινό καθημερινά
- ✓ Το εισιτήριο για τον Οδοντωτό.
- ✓ Αρχηγός/συνοδός
- ✓ Ασφάλεια αστικής ευθύνης

ΔΕΝ ΠΕΡΙΛΑΜΒΑΝΟΝΤΑΙ:
Τα γεύματα εκτός ξενοδοχείου.
Η είσοδος στους επισκέψιμους χώρους.
Ό,τι δεν αναφέρεται στο πρόγραμμα.
Ο ειδικός φόρος διαμονής.

ΤΟ ΞΕΝΟΔΟΧΕΙΟ ΜΑΣ
MY WAY HOTEL & EVENTS
★★★★

Το MY WAY - Hotel & Events στεγάζεται σε ένα επιβλητικό, ανακαινισμένο και αναβαθμισμένο κτίριο στην παραλιακή ζώνη, δίπλα στο κέντρο της Πάτρας και αποτελεί εξαιρετική επιλογή στον αστικό ιστό της Πάτρας για κάποιον που επισκέπτεται την πόλη για επαγγελματικούς λόγους ή για αναψυχή.

Αστική αίσθηση, φωτεινή και ελαφριά αισθητική, μοναδική ατμόσφαιρα. Όλα τα δωμάτιά μας διαθέτουν όλα όσα μπορεί να χρειαστούν κατά τη διάρκεια του ταξιδιού και εξασφαλίζουν μια άνετη και γαλήνια διαμονή.

Ο αστικός χαρακτήρας, η μοναδική ατμόσφαιρα, η αίσθηση ανεπιτήδευτης πολυτέλειας και φροντίδας, το κλίμα άνεσης και οικειότητας, είναι ιδανικά για μια ήρεμη διαμονή στην καρδιά της πόλης.

ΜΥΣΤΡΑΣ, ΛΑΚΩΝΙΑ

★★★★★

Mystras Grand
Palace Resort & Spa

ΠΡΩΙΝΟ **1 ΠΑΙΔΙ ΔΩΡΕΑΝ**

Φωλιασμένο στις πλαγιές του Ταϋγετου, κάτω από την Βυζαντινή καστροπολιτεία του Μυστρά, μέσα σε 30 στρέμματα καταπράσινου τοπίου με συντριβάνια, πλακόστρωτα και πλούσια βλάστηση, το Mystras Grand Palace Resort θα σας κάνει να αισθανθείτε ότι ξυπνάτε σε ένα μέρος όπου η μεσογειακή γοητεία και ο μεσαιωνικός μύθος συνυπάρχουν αρμονικά, συνθέτοντας ένα κομψό καταφύγιο διακοπών, που σας ταξιδεύει στο χρόνο.

Φιλοξενία

Πέτρινα κτήρια με δωμάτια 5 αστέρων και πολυτελείς σουίτες εξαιρετικών προδιαγραφών συνθέτουν τη λίστα επιλογών διαμονής στο Mystras Grand Palace. Ο παραδοσιακός σχεδιασμός, εμπνευσμένος από την ιστορική αρχιτεκτονική της περιοχής, διανθίζεται με σύγχρονες πινελιές, που μαζί συνθέτουν μια ρουστίκ, αβίαστα κομψή ατμόσφαιρα. Πέτρινοι τοίχοι, ξύλινες πατώματα και κεραμοσκεπές δημιουργούν μια αυθεντική, διακριτική αίσθηση πολυτέλειας. Κάθε δωμάτιο ή σουίτα είναι πλήρως εξοπλισμένα και επιπλωμένα με τα υψηλότερα πρότυπα ενώ διαθέτει εξωτερική αυλή ή μπαλκόνι με χώρο καθιστικού, από όπου θα απολαύσετε το μοναδικό τοπίο, τη θέα στους καταπράσινους κήπους, τα γύρω βουνά, αλλά και το θαυμαστό κάστρο του Μυστρά...

Εγκαταστάσεις - παροχές

Στον χώρο του ξενοδοχείου υπάρχουν πισίνες, γυμναστήριο και κέντρο ομορφιάς. Θα απολαύσετε τα γεύματα σας στα εστιατόρια «Παλατάκι», με καταπληκτική θέα προς το Μυστά, και «Ελιά» που προσφέρει πρωινό καθημερινά. Το μπαρ «Κάστρο» προσφέρει κοκτέιλς και το «Καφέ Βυζαντινό» σνακς και επιδόρπια. Για την αναζωογόνηση σας στο Karam Spa παρέχονται υπηρεσίες σαούνας, τζακούζι, χαμάμ και μασάζ.

ΚΟΣΤΟΣ ΑΝΑ ΔΩΜΑΤΙΟ | ΑΝΑ ΔΙΑΝΥΚΤΕΡΕΥΣΗ | ΜΕ ΤΟ ΔΙΚΟ ΣΑΣ ΜΕΣΟ	ΠΡΩΙΝΟ
ΤΥΠΟΣ ΔΩΜΑΤΙΟΥ	28/10
Δίκλινο	147 €
Μονόκλινο	124 €
1ο Παιδί 0-12 ετών	ΔΩΡΕΑΝ
2ο Παιδί 0-12 ετών	20 €
3ο άτομο ενήλικας 12 ετών +	25 €
ΕΛΑΧΙΣΤΗ ΔΙΑΜΟΝΗ	2 νύχτες

ΔΩΡΕΑΝ χρήση του γυμναστηρίου και των γηπέδων τένις.
Επιβάρυνση για ημιδιατροφή 20€/άτομο την ημέρα.

3 ΗΜΕΡΕΣ
Αναχώρηση 28, 29/10 - Ώρα αναχώρησης 07:45

Λακωνική Μάνη

Μυστράς - Αρεόπολη

1η μέρα: Αθήνα - Σπάρτη - Αρχαιολογικό Μουσείο - Μουσείο Ελιάς - Γύθειο

Πρωινό και αναχώρηση για τη Σπάρτη. Με την άφιξή μας θα επισκεφθούμε το Αρχαιολογικό Μουσείο, το οποίο φιλοξενεί ευρήματα από την ευρύτερη περιοχή, που καλύπτουν τη χρονική περίοδο από τη Νεολιθική μέχρι την ύστερη Ρωμαϊκή εποχή. Επόμενος σταθμός μας το Μουσείο Ελιάς και Ελληνικού Λαδιού, που θα σας ταξιδέψει στον πολιτισμό, την ιστορία και την τεχνολογία της ελιάς και της ελαιοπαραγωγής στον Ελλαδικό χώρο. Ελεύθερος χρόνος στη σύγχρονη, πόλη με τους φαρδείς δρόμους και τα Νεοκλασικά κτίσματα, για βόλτα και γεύμα. Άφιξη στο ξενοδοχείο KYNISKA PALACE CONFERENCE & SPA 5* στον Μυστρά. Τακτοποίηση στα δωμάτια. Δείπνο.

2η μέρα: Σπήλαιο Διρού - Αρεόπολη - Γερολιμένας

Πρωινό με τοπικά προϊόντα. Αρχίζουμε τις επισκέψεις της ημέρας με το σπήλαιο Βλυχάδα του Διρού, στο μεγαλύτερο μέρος του οποίου θα περιηγηθούμε με βάρκα (προαιρετικά). Συνεχίζουμε με την «αετοφωλιά των Μαυρομιχαλαίων», την Αρεόπολη, όπου θα περιηγηθούμε στο διατηρητέο ιστορικό κέντρο, στον Ναό των Παμμεγίστων Ταξιαρχών και στην πλατεία της 17ης Μαρτίου. Από εδώ ξεκίνησε η Επανάσταση του 1821. Ολοκληρώνουμε την ημέρα με στάση στον απάνεμο όρμο του Γερολιμένα για καφέ. Επιστροφή στο ξενοδοχείο. Δείπνο.

3η μέρα: Μονεμβασιά - Αθήνα

Πρωινό και αναχώρηση για την καστροπολιτεία της Μονεμβασιάς. Περιήγηση στο κάστρο με τα Βενετσιάνικα και Βυζαντινά αρχοντικά, με τον Ναό της Αγίας Σοφίας, το σπίτι και την προτομή του ποιητή Γιάννη Ρίτσου, την εκκλησία του Ελκόμενου Χριστού, τον Ναό της Παναγίας της Χρυσαφίτισσας και τα μαγαζάκια με τα τοπικά ενθύμια. Ελεύθερος χρόνος για γεύμα και πορεία επιστροφής στην Αθήνα.

ΚΟΣΤΟΣ ΚΑΤ' ΑΤΟΜΟ | ΜΕ ΠΟΥΛΜΑΝ | ΗΜΙΔΙΑΤΡΟΦΗ			
ΑΝΑΧΩΡΗΣΕΙΣ	ΗΜΕΡΕΣ	2ΚΛΙΝΟ	3ο ΑΤΟΜΟ
28, 29/10	3	235 €	175 €

ΠΕΡΙΛΑΜΒΑΝΟΝΤΑΙ:
- ✓ Μεταφορές, περιηγήσεις που αναφέρονται με πολυτελές πούλμαν της εταιρείας Panolympia
- ✓ Διαμονή στο ξενοδοχείο Kyniska Palace Conference & Spa 5*, στον Μυστρά
- ✓ Ημιδιατροφή καθημερινά
- ✓ Αρχηγός/συνοδός
- ✓ Ασφάλεια αστικής ευθύνης

ΔΕΝ ΠΕΡΙΛΑΜΒΑΝΟΝΤΑΙ:
Τα γεύματα εκτός ξενοδοχείου.
Η είσοδος στους επισκέψιμους χώρους.
Η περιήγηση στο σπήλαιο Διρού.
Ό,τι δεν αναφέρεται στο πρόγραμμα.
Ο ειδικός φόρος διαμονής.

ΤΟ ΞΕΝΟΔΟΧΕΙΟ ΜΑΣ
KYNISKA PALACE
★★★★★

Αν ψάχνετε για μια εκπληκτική εμπειρία διακοπών όλο το χρόνο, γεμάτη άνεση και αυθεντική φιλοξενία στην καρδιά της Πελοποννήσου, στο Μυστρά, αυτό είναι το ιδανικό μέρος. Το Kyniska Palace σας καλωσορίζει για να απολαύσετε την εκλεπτυσμένη αρχιτεκτονική του και να βυθιστείτε στην απόλυτη πολυτέλεια και άνεση.

Το Kyniska Palace είναι ένα boutique ξενοδοχείο all-suite στην Ελλάδα που αποτελείται από 32 πολυτελείς σουίτες. Προσφέρει άνεση, πολυτέλεια και υπηρεσίες υψηλής ποιότητας, αντανακλώντας τέλεια ένα πραγματικό «παραμύθι». Δοκιμάστε αυθεντικές γεύσεις της Πελοποννήσου στο Myles Restaurant, αναζωογονήστε τις αισθήσεις σας στο υπέροχο Spa και χαλαρώστε. Μια πολύτιμη εμπειρία σε μια ανεξερεύνητη γη σας περιμένει!

4 ΗΜΕΡΕΣ
Αναχώρηση 28/10 - Ώρα αναχώρησης 08:00

Μεσσηνιακή Μάνη

Καλαμάτα - Πύλος - Μεθώνη

1η μέρα: Αθήνα - Αρχαία Μεσσήνη - Καλαμάτα

Πρωινή αναχώρηση για την Αρχαία Μεσσήνη. Πρόκειται για σημαντική αρχαία πόλη με ιερά οικοδομήματα, οχυρώσεις, ταφικά μνημεία και κατοικίες της πόλης. Επίσκεψη στον αρχαιολογικό χώρο και στο μουσείο και στη συνέχεια θα αναχωρήσουμε για την Καλαμάτα όπου θα έχουμε ελεύθερο χρόνο για γεύμα. Άφιξη στο ξενοδοχείο PHARAE PALACE 4* στην Καλαμάτα. Τακτοποίηση στα δωμάτια.

2η μέρα: Καρδαμύλη - Οίτυλο - Λιμένι - Αρεόπολη - Διρός

Πρωινό και αναχώρηση. Περνώντας από τους οικισμούς Καρδαμύλη, Οίτυλο, Λιμένι φθάνουμε στο Σπήλαιο του Διρού (επίσκεψη με βάρκα προαιρετικά). Επόμενη στάση στην Αρεόπολη, όπου θα περιηγηθούμε στο ιστορικό κέντρο, στο Ναό των Παμμεγίστων Ταξιαρχών κ.ά. και θα έχουμε χρόνο για γεύμα. Κατά την επιστροφή μας θα σταματήσουμε στην Καρδαμύλη όπου θα πραγματοποιηθεί επίσκεψη στο οχυρό συγκρότημα των Μούρτζινων (αν είναι ανοιχτό). Επιστροφή στο ξενοδοχείο.

3η μέρα: Πύλος - Μεθώνη

Πρωινό και αναχώρηση για το κάστρο της Μεθώνης, από τα σημαντικότερα οχυρωματικά κτίσματα. Συνεχίζουμε για τη γραφική Πύλο, χτισμένη αμφιθεατρικά πάνω σε δύο λόφους, με ένα από τα πλέον καλοδιατηρημένα κάστρα της Ελλάδας στο ψηλότερο σημείο της. Επίσκεψη στο κάστρο και στο μουσείο με τα Ενάλια. Στη συνέχεια θα έχουμε ελεύθερο χρόνο για γεύμα και επιστροφή στο ξενοδοχείο.

4η μέρα: Καλαμάτα - Αθήνα

Πρωινό και επίσκεψη στο αρχαιολογικό μουσείο, στην εκκλησία των Αγίων Αποστόλων και στο Μητροπολιτικό ναό της πολιούχου Υπαπαντής. Στη συνέχεια θα επισκεφθούμε το Πάρκο Σιδηροδρόμων, το οποίο λειτουργεί από το 1986. Ελεύθερος χρόνος για γεύμα και περίπατο στο κέντρο της πόλης. Πορεία επιστροφής στην Αθήνα.

ΚΟΣΤΟΣ ΚΑΤ' ΑΤΟΜΟ | ΜΕ ΠΟΥΛΜΑΝ | ΠΡΩΙΝΟ				
ΑΝΑΧΩΡΗΣΗ	ΗΜΕΡΕΣ	2ΚΛΙΝΟ	3ο ΑΤΟΜΟ	1ΚΛΙΝΟ
28/10	4	225 €	235 €	340 €

Επιβάρυνση για ημιδιατροφή στο ξενοδοχείο 8€/άτομο την ημέρα.

ΠΕΡΙΛΑΜΒΑΝΟΝΤΑΙ:
- ✓ Μεταφορές, περιηγήσεις που αναφέρονται με πολυτελές πούλμαν της εταιρείας Panolympia
- ✓ Διαμονή στο ξενοδοχείο Pharae Palace 4*, στην Καλαμάτα
- ✓ Πρωινό καθημερινά
- ✓ Αρχηγός/συνοδός
- ✓ Ασφάλεια αστικής ευθύνης

ΔΕΝ ΠΕΡΙΛΑΜΒΑΝΟΝΤΑΙ:
Τα γεύματα εκτός ξενοδοχείου.
Η είσοδος στους επισκέψιμους χώρους.
Ό,τι δεν αναφέρεται στο πρόγραμμα.
Ο ειδικός φόρος διαμονής.

ΤΟ ΞΕΝΟΔΟΧΕΙΟ ΜΑΣ
PHARAE PALACE
★★★★

Το Pharae Palace Hotel αποτελεί την ιδανική επιλογή διαμονής στη μαγευτική πόλη της Καλαμάτας, ανεξάρτητα από την εποχή, αφού λειτουργεί καθ' όλη τη διάρκεια του χρόνου, προσφέροντας παροχές και υπηρεσίες υψηλού επιπέδου, με κύριο μέλημα την απόλυτη ικανοποίηση των επισκεπτών του.

Διαθέτει 71 ευρύχωρα και καλαίσθητα δωμάτια, τα οποία έχουν προσφάτως ανακαινισθεί, 4 πολυτελείς σουίτες και 4 άνετα οικογενειακά διαμερίσματα. Η λιτή αλλά κομψή αισθητική των δωματίων του Pharae Palace, οι σύγχρονες παροχές και υπηρεσίες του, καθώς και το εξειδικευμένο προσωπικό, σας εξασφαλίζουν μια ατμόσφαιρα άνεσης και χαλάρωσης στην καρδιά της Μεσσηνιακής γης!

3 ΗΜΕΡΕΣ
Αναχώρηση 28 & 29/10 - Ώρα αναχώρησης 08:00

Ακτές Ιονίου

Μεσολόγγι - Αστακός - Λευκάδα

1η μέρα: Αθήνα - Μεσολόγγι - Αστακός - Πάλαιρος

Πρωινή αναχώρηση από Αθήνα και με ενδιάμεσες στάσεις φθάνουμε στο Μεσολόγγι. Θα επισκεφθούμε τον Κήπο Ηρώων, αφιερωμένο στον αγώνα των ελεύθερων πολιορκημένων. Στη συνέχεια θα μεταβούμε στο κέντρο της πόλης για να θαυμάσουμε την Πινακοθήκη που στεγάζεται σε νεοκλασικό, διόροφο κτίριο του 1931 και φιλοξενεί συλλογή πινάκων με αναπαραστάσεις από την Ελληνική Επανάσταση. Ελεύθερος χρόνος για γεύμα και αναχώρηση μέσω Αιτωλικού για τον Αστακό όπου θα απολαύσουμε τον καφέ μας. Άφιξη στο ξενοδοχείο PALEROS BEACH RESORT 4* στην Πάλαιρο. Τακτοποίηση στα δωμάτια. Δείπνο.

2η μέρα: Λευκάδα - Μονή Φανερωμένης - Νυδρί - Κρουαζιέρα στα νησάκια (προαιρετικά)

Πρωινή αναχώρηση για την πανέμορφη Λευκάδα. Επίσκεψη στη Μονή Φανερωμένης, χτισμένη σε καταπράσινο λόφο με υπέροχη θέα. Στη συνέχεια θα μεταβούμε στο κέντρο της πόλης, όπου θα θαυμάσουμε το αρχαιολογικό μουσείο, το οποίο περιέχει τους πολιτιστικούς θησαυρούς του νομού Λευκάδας και παρουσιάζει τη μακραίωνη εξέλιξη του νησιού. Χρόνος για βόλτα, γεύμα και στη συνέχεια αναχώρηση για το Νυδρί όπου θα πραγματοποιηθεί (προαιρετικά) κρουαζιέρα και ξενάγηση στα νησάκια Σκορπιός, Μαδουρή, Σπάρτη με τοπικό σκάφος. Επιστροφή στο ξενοδοχείο. Δείπνο.

3η μέρα: Λίμνη Τριχωνίδας - Μονή Αγίου Κοσμά - Θέρμο - Αθήνα

Πρωινό και αναχώρηση για το Παναιτώλιο, πύλη εισόδου προς τη Λίμνη Τριχωνίδα. Επίσκεψη στην Ιερά Μονή Αγίου Κοσμά. Στη συνέχεια θα μεταβούμε στο Θέρμο, όπου θα έχουμε χρόνο για γεύμα στα ταβερνάκια. Συνεχίζουμε ακολουθώντας μια μαγευτική διαδρομή για να ολοκληρώσουμε την περιήγησή μας με το γύρο της λίμνης. Άφιξη στην Αθήνα αργά το απόγευμα.

ΚΟΣΤΟΣ ΚΑΤ' ΑΤΟΜΟ	ΜΕ ΠΟΥΛΜΑΝ	ΗΜΙΔΙΑΤΡΟΦΗ		
ΑΝΑΧΩΡΗΣΕΙΣ	ΗΜΕΡΕΣ	2ΚΛΙΝΟ	3ο ΑΤΟΜΟ	1ΚΛΙΝΟ
28, 29/10	3	209 €	175 €	280 €

ΠΕΡΙΛΑΜΒΑΝΟΝΤΑΙ:
- ✓ Μεταφορές, περιηγήσεις που αναφέρονται με πολυτελές πούλμαν της εταιρείας Panolympia
- ✓ Διαμονή στο ξενοδοχείο Paleros Beach Resort 4*, στην Πάλαιρο
- ✓ Ημιδιατροφή καθημερινά
- ✓ Αρχηγός/συνοδός
- ✓ Ασφάλεια αστικής ευθύνης

ΔΕΝ ΠΕΡΙΛΑΜΒΑΝΟΝΤΑΙ:
Τα γεύματα εκτός ξενοδοχείου.
Η είσοδος στους επισκέψιμους χώρους.
Η κρουαζιέρα στα νησάκια Σκορπιός - Μαδουρή - Σπάρτη.
Ό,τι δεν αναφέρεται στο πρόγραμμα.
Ο ειδικός φόρος διαμονής.

ΤΟ ΞΕΝΟΔΟΧΕΙΟ ΜΑΣ
PALEROS BEACH RESORT
★★★★

Σχεδιασμένο με σύγχρονη και κομψή αισθητική, το πλήρως ανακαινισμένο Paleros Beach Resort σας καλωσορίζει σε ένα όμορφο και ειδυλλιακό τοπίο. Το συγκρότημα περιβάλλεται από ελαιώνες και περιτριγυρίζεται από το εκθαμβωτικό Ιόνιο Πέλαγος. Είναι ιδανικό ορμητήριο για να εξερευνήσετε τα αξιοθέατα και τις παραλίες.

Διαθέτει 150 δωμάτια, έχει πισίνα και γήπεδα τένις, άμεση πρόσβαση στην καταγάλανη θάλασσα. Στα δωμάτια και τις σουίτες του προσφέρονται όλες οι σύγχρονες ανέσεις και παροχές, όπως τηλεόραση με δορυφορικά κανάλια, προϊόντα προσωπικής περιποίησης, ψυγείο και μπαλκόνι με θέα σε χώρους πρασίνου ή και στις πισίνες.

Η απόσταση από την Αθήνα είναι 356 χλμ. (4 ώρες & 20 λεπτά οδήγησης) μέσω της γέφυρας του Ρίου-Αντιρρίου.

ΑΡΑΧΩΒΑ, ΒΟΙΩΤΙΑ

★★★★

Anemolia

Mountain Resort

ΠΡΩΙΝΟ **1 ΠΑΙΔΙ ΔΩΡΕΑΝ**

Θα το επιλέξετε για τη διαμονή σας στην Αράχωβα γιατί μπορεί να σας προσφέρει ισορροπημένες «δόσεις» από όλα αυτά που χρειάζεστε για τις διακοπές σας στον αγαπημένο χειμερινό προορισμό της Ελλάδας. Έναν αποτελεσματικό συνδυασμό πολυτέλειας και απλότητας, παραδοσιακού χαρακτήρα και σύγχρονης άνεσης, χαλάρωσης και διασκέδασης. Βρίσκεται, εξάλλου, στο πιο όμορφο σημείο της κοσμοπολίτικης Αράχωβας, με μοναδική θέα στις βουνοκορφές του Παρνασσού και την κοιλάδα των Δελφών.

Φιλοξενία

Στο Anemolia Resort θα επιλέξετε ανάμεσα σε δίκλινα Standard δωμάτια, Executive, Mini Chalet/Σουίτες και Executive Σουίτες, ανάλογα με τις ανάγκες σας και το πλήθος της παρέας. Ο βασικός εξοπλισμός των δίκλινων περιλαμβάνει μπάνιο ή ντους, διπλό κρεβάτι, ιδιωτικό μπαλκόνι, τηλεόραση και μίνι ψυγείο. Στα πιο ευρύχωρα Executive δωμάτια θα βρείτε επιπλέον χρηματοκιβώτιο και μπουρνούζια/παντόφλες. Τα Mini Chalet/Σουίτες είναι άνετα, παραδοσιακά διακοσμημένα δωμάτια με τζάκι που αναδεικνύουν την τοπική κουλτούρα και παράδοση.

Εγκαταστάσεις - παροχές

Ξεκινήστε τη μέρα σας με το απολαυστικό πρωινό από τον μπουφέ του Anemolia, που περιλαμβάνει ποικιλία από παραδοσιακά προϊόντα, ζεστά και κρύα εδέσματα. Στο εστιατόριο του Anemolia θα γευθείτε λαχταριστές δημιουργίες της Ελληνικής παραδοσιακής και διεθνούς κουζίνας. Δεν πρέπει να παραλείψετε να κολυμπήσετε στην υπέροχη θερμαινόμενη εσωτερική πισίνα του ξενοδοχείου, με μοναδική θέα στην κοιλάδα των Δελφών. Όσοι δεν θέλουν να αποχωριστούν την καθημερινή τους άσκηση, μπορούν να κάνουν την προπόνησή τους στο εξοπλισμένο γυμναστήριο με σάουνα.

ΚΟΣΤΟΣ ΑΝΑ ΔΩΜΑΤΙΟ | ΑΝΑ ΔΙΑΝΥΚΤΕΡΕΥΣΗ | ΜΕ ΤΟ ΔΙΚΟ ΣΑΣ ΜΕΣΟ | ΠΡΩΙΝΟ	
ΤΥΠΟΣ ΔΩΜΑΤΙΟΥ	28/10
Δίκλινο Standard Back View	88 €
Δίκλινο Standard Delphi View	104 €
Δίκλινο Executive	132 €
*Family Room	213 €
1ο Παιδί 0-5 ετών	ΔΩΡΕΑΝ
1ο Παιδί 5-12 ετών	25%
3ο άτομο ενήλικας 12 ετών +	20 €
ΕΛΑΧΙΣΤΗ ΔΙΑΜΟΝΗ	2 νύχτες

*Τιμή για 2 ενήλικες και 2 παιδιά έως 12 ετών.
Επιβάρυνση για ημιδιατροφή 12€/ενήλικας και 7€/παιδί καθημερινά.

3 ΗΜΕΡΕΣ
Αναχωρήσεις 28 & 29/10 - Ώρα αναχώρησης 07:45

Αράχωβα - Δελφοί
Μεταλλευτικό Πάρκο

1η μέρα: Αθήνα - Όσιος Λουκάς - Δελφοί - Αράχωβα

Πρωινή αναχώρηση και με ενδιάμεσες στάσεις φθάνουμε στη Μονή του Οσίου Λουκά, το σπουδαιότερο Βυζαντινό μνημείο της Ελλάδας. Συνεχίζουμε για τους Δελφούς, την πόλη όπου λειτούργησε το σημαντικότερο μαντείο του αρχαιοελληνικού κόσμου. Άφιξη κι επίσκεψη στον αρχαιολογικό χώρο (θέατρο - στάδιο) και στο μουσείο όπου φυλάσσονται τα ευρήματα των ανασκαφών και ο εκπληκτικός Ηνίοχος. Μετάβαση στην Αράχωβα και τακτοποίηση στο ANEMOLIA MOUNTAIN RESORT 4*. Δείπνο.

2η μέρα: Τριζόνια - Γαλαξίδι

Πρωινό και αναχώρηση για τις ακτές του Κορινθιακού Κόλπου και συγκεκριμένα στα Χάνια. Από εκεί με το καΐκι σε πέντε λεπτά, θα περάσουμε στα Τριζόνια, το μοναδικό κατοικήσιμο νησί στην περιοχή. Το άγνωστο σε πολλούς αυτό καταπράσινο νησί διαθέτει ένα πανέμορφο φυσικό λιμάνι με πολλές παραδοσιακές ταβέρνες, εστιατόρια και καφέ για να απολαύσετε το μαγευτικό τοπίο που απλώνεται μπροστά σας. Ελεύθερος χρόνος και αναχώρηση για το Γαλαξίδι, τη γραφική κωμόπολη χτισμένη σε φιόρδ που διατηρεί το παραδοσιακό της χρώμα αναλλοίωτο. Είναι από τις πιο γνωστές και όμορφες ναυτικές πόλεις της Ελλάδας, όπου τα παλιά αρχοντικά, το Ναυτικό Μουσείο, το λιμάνι και οι εκκλησίες μαρτυρούν τόσο τη ναυτική παράδοση όσο και την αρχοντιά του παρελθόντος. Επιστροφή στο ξενοδοχείο. Δείπνο.

3η μέρα: Μεταλλευτικό Πάρκο Φωκίδας - Γραβιά - Αγόριανη - Αθήνα

Πλούσιο πρωινό. Αναχώρηση για το Μεταλλευτικό Πάρκο της Φωκίδας, το «Vagonetto». Θα κάνουμε βόλτα (προαιρετικά) με τα βαγόνια στις παλιές στοές βωξίτη, θα δούμε το μουσείο και το θέαμα «Ήχος και Φως». Συνεχίζουμε για τη Γραβιά, το Χάνι και το γραφικό χωριό της Αγόριανης, με τις εξαιρετικές ταβέρνες. Επιστροφή στην Αθήνα με ενδιάμεσες στάσεις.

ΚΟΣΤΟΣ ΚΑΤ' ΑΤΟΜΟ | ΜΕ ΠΟΥΛΜΑΝ | ΗΜΙΔΙΑΤΡΟΦΗ						
ΑΝΑΧΩΡΗΣΕΙΣ	ΗΜΕΡΕΣ	2ΚΛΙΝΟ STD BACK VIEW	2ΚΛΙΝΟ STD DELPHI VIEW	2ΚΛΙΝΟ ΕΧΕ	3ο ΑΤΟΜΟ	1ΚΛΙΝΟ STD BACK VIEW
28, 29/10	3	185 €	195 €	215 €	155 €	275 €

ΠΕΡΙΛΑΜΒΑΝΟΝΤΑΙ:
- ✓ Μεταφορές, περιηγήσεις που αναφέρονται με πολυτελές πούλμαν της εταιρείας Panolympia
- ✓ Διαμονή στο ξενοδοχείο Anemolia Mountain Resort 4*, στην Αράχωβα
- ✓ Ημιδιατροφή καθημερινά
- ✓ Αρχηγός/συνοδός
- ✓ Ασφάλεια αστικής ευθύνης

ΔΕΝ ΠΕΡΙΛΑΜΒΑΝΟΝΤΑΙ:
Τα γεύματα εκτός ξενοδοχείου.
Η είσοδος στους επισκέψιμους χώρους.
Η είσοδος στο Μεταλλευτικό Πάρκο.
Ό,τι δεν αναφέρεται στο πρόγραμμα.
Ο ειδικός φόρος διαμονής.

ΤΟ ΞΕΝΟΔΟΧΕΙΟ ΜΑΣ
ANEMOLIA MOUNTAIN RESORT
★★★★

Στο πιο όμορφο σημείο της κοσμοπολίτικης Αράχωβας, με μοναδική θέα τις βουνοκορφές του Παρνασσού και την κοιλάδα των Δελφών, το ξενοδοχείο Anemolia Mountain Resort αποτελεί ιδανικό ορμητήριο για αποδράσεις στη φύση, ταξιδιωτικές περιηγήσεις, αρχαιολογικές αναζητήσεις και μία τεράστια ποικιλία δραστηριοτήτων και σπορ. Συνδυάζει μοναδικά την απλότητα με την πολυτέλεια, το παραδοσιακό με το μοντέρνο ύφος, την ηρεμία με τη διασκέδαση. Διαθέτει κομψά, ευρύχωρα δωμάτια και σουίτες, εσωτερική θερμαινόμενη πισίνα, γυμναστήριο και ένα ρουστίκ εστιατόριο σε παραδοσιακό στιλ όπου σερβίρονται σπιτικό φαγητό και ζεστά ροφήματα δίπλα στο τζάκι.

ΑΓΡΙΑ, ΒΟΛΟΣ

★★★★★

Valis Resort Hotel

ΚΟΣΤΟΣ ΑΝΑ ΔΩΜΑΤΙΟ ΑΝΑ ΔΙΑΝΥΚΤΕΡΕΥΣΗ | ΜΕ ΤΟ ΔΙΚΟ ΣΑΣ ΜΕΣΟ | ΗΜΙΔΙΑΤΡΟΦΗ	
ΤΥΠΟΣ ΔΩΜΑΤΙΟΥ	28/10
Δίκλινο Promo No View	99 €
Δίκλινο Pelion View	115 €
Δίκλινο Side View	125 €
Δίκλινο Sea View	150 €
*Family Promo No View	150 €
*Family Pelion View	190 €
1ο Παιδί 0-12 ετών	ΔΩΡΕΑΝ
3ο άτομο ενήλικας 12 ετών +	35%
ΕΛΑΧΙΣΤΗ ΔΙΑΜΟΝΗ	2 νύχτες

ΔΩΡΕΑΝ χρήση Wi-Fi. Ελεύθερη είσοδος στο γυμναστήριο.
*Τιμή για 2 ενήλικες και 2 παιδιά έως 12 ετών.

ΧΑΝΙΑ ΠΗΛΙΟΥ, ΜΑΓΝΗΣΙΑ

★★★★

Chania Palace Hotel

Το Chania Palace είναι χτισμένο σε μια πανέμορφη βουνοπλαγιά, σε απόσταση 22χλμ. από το Βόλο και 3χλμ. από το χιονοδρομικό κέντρο του Πηλίου "Αγριόλευκες". Ιδιαίτερη προσοχή έχει δοθεί στην κατασκευή του ώστε να συνδυάζεται το παραδοσιακό με το σύγχρονο, η λειτουργικότητα με την πολυτέλεια, σχεδιασμένο ώστε να ανταποκρίνεται απόλυτα στις απαιτήσεις και ανάγκες των επισκεπτών όλο το χρόνο.

ΚΟΣΤΟΣ ΑΝΑ ΔΩΜΑΤΙΟ ΑΝΑ ΔΙΑΝΥΚΤΕΡΕΥΣΗ | ΜΕ ΤΟ ΔΙΚΟ ΣΑΣ ΜΕΣΟ | ΗΜΙΔΙΑΤΡΟΦΗ	
ΤΥΠΟΣ ΔΩΜΑΤΙΟΥ	28/10
Δίκλινο	104 €
ΕΛΑΧΙΣΤΗ ΔΙΑΜΟΝΗ	2 νύχτες

ΠΟΡΤΑΡΙΑ, ΜΑΓΝΗΣΙΑ

★★★★

Pelion Resort Hotel

Χτισμένο σύμφωνα με την παραδοσιακή αρχιτεκτονική του Πηλίου και σχεδιασμένο με σεβασμό στο φυσικό περιβάλλον, το συγκρότημα έξι κτιρίων Pelion Resort αναγνωρίζεται ως ένα από τα πιο σημαντικά ξενοδοχεία στην Πορταριά. Διαθέτει μπαρ και εστιατόριο, καθώς και Spa με σάουνα και τζακούζι.

ΚΟΣΤΟΣ ΑΝΑ ΔΩΜΑΤΙΟ ΑΝΑ ΔΙΑΝΥΚΤΕΡΕΥΣΗ | ΜΕ ΤΟ ΔΙΚΟ ΣΑΣ ΜΕΣΟ | ΠΡΩΙΝΟ	
ΤΥΠΟΣ ΔΩΜΑΤΙΟΥ	28/10
Δίκλινο Standard	79 €
Δίκλινο Superior	96 €
Τρίκλινο	113 €
Suite (έως 4 άτομα)	147 €
1ο Παιδί 0-12 ετών	10 €
2ο Παιδί 0-12 ετών σε τρίκλινο δωμάτιο	10 €
ΕΛΑΧΙΣΤΗ ΔΙΑΜΟΝΗ	3 νύχτες

ΔΩΡΕΑΝ χρήση Wi-Fi. Early check-in/Late checkout.

3 ΗΜΕΡΕΣ
Αναχωρήσεις 28 & 29/10 - Ώρα αναχώρησης 07:30

Βόλος - χωριά Πηλίου

Τρενάκι «Μουντζούρης»

1η μέρα: Αθήνα - Βόλος - Αθανασάκειο Αρχαιολογικό Μουσείο

Πρωινή αναχώρηση από Αθήνα και με ενδιάμεσες στάσεις φθάνουμε στην πόλη του Βόλου και στο Αθανασάκειο Αρχαιολογικό Μουσείο, ένα από τα παλαιότερα στη χώρα μας, το οποίο στεγάζεται στο υπέροχο Νεοκλασικό κτίριο του 1909. Ελεύθερος χρόνος για βόλτα και επίσκεψη στα τσιπουράδικα του Βόλου. Άφιξη στο ξενοδοχείο της επιλογής σας NEFELI HOTEL 3* ή DOMOTEL XENIA VOLOS 5* στο Βόλο ή στο VALIS RESORT 5*, στην Αγριά. Τακτοποίηση στα δωμάτια.

2η μέρα: Διαδρομή με τον «Μουντζούρη» - Μηλιές - Βυζίτσα

Πρωινό και αναχώρηση για μια αξέχαστη γραφική ανάβαση στις όμορφες πλαγιές του Πηλίου με τον «Μουντζούρη», το παλιό ατμοκίνητο τρενάκι. Στις Μηλιές θα δούμε την ιστορική εκκλησία των Παμμεγίστων Ταξιαρχών και τη δημόσια Βιβλιοθήκη με τα σπάνια χειρόγραφα. Συνεχίζουμε για τον παραδοσιακό οικισμό Βυζίτσα, με τα επιβλητικά αρχοντικά και τη θέα στον Παγασητικό. Όσοι δεν θελήσουν να πάρουν το τρενάκι θα κάνουν την εκδρομή Μηλιές - Βυζίτσα οδικώς. Επιστροφή στο ξενοδοχείο. Διανυκτέρευση.

3η μέρα: Πορταριά - Μακρυνίτσα - Βόλος - Αθήνα

Πρωινό και μετάβαση στην πετρόχτιστη και παραδοσιακή Μακρυνίτσα. Περίπατος μέχρι την κεντρική πλατεία με τα υπεραιωνόβια πλατάνια, επίσκεψη στην εκκλησία του Αγίου Ιωάννη του Προδρόμου. Θα δούμε τη μαρμάρινη βρύση «Αθάνατο νερό» με τους λεοντόμορφους κρουνούς και θα πιούμε καφεδάκι στον ξακουστό «Θεόφιλο». Μετάβαση στο Βόλο όπου θα έχουμε ελεύθερο χρόνο για γεύμα. Πορεία για Αθήνα με ενδιάμεσες στάσεις.

ΠΕΡΙΛΑΜΒΑΝΟΝΤΑΙ:
- ✓ Μεταφορές, περιηγήσεις που αναφέρονται με πολυτελές πούλμαν της εταιρείας Panolympia
- ✓ Διαμονή στο ξενοδοχείο της επιλογή σας Nefeli Hotel 3* με πρωινό, Domotel Xenia Volos 5* με πρωινό, στο Βόλο ή στο Valis Resort 5* με ημιδιατροφή στην Αγριά
- ✓ Αρχηγός/συνοδός
- ✓ Ασφάλεια αστικής ευθύνης

ΔΕΝ ΠΕΡΙΛΑΜΒΑΝΟΝΤΑΙ:
Τα γεύματα εκτός ξενοδοχείου.
Η είσοδος στους επισκέψιμους χώρους.
Το εισιτήριο για τον «Μουντζούρη» 10€ (πληρωτέα στο γραφείο).
Ό,τι δεν αναφέρεται στο πρόγραμμα.
Ο ειδικός φόρος διαμονής.

ΤΑ ΞΕΝΟΔΟΧΕΙΑ ΜΑΣ

NEFELI HOTEL ★★★★

ΚΟΣΤΟΣ ΚΑΤ' ΑΤΟΜΟ | ΜΕ ΠΟΥΛΜΑΝ | ΠΡΩΙΝΟ				
ΑΝΑΧΩΡΗΣΕΙΣ	ΗΜΕΡΕΣ	2ΚΛΙΝΟ	3ο ΑΤΟΜΟ	1ΚΛΙΝΟ
28, 29/10	3	155 €	125 €	205 €

Το 3ο κρεβάτι είναι πρόσθετο στο δίκλινο.

DOMOTEL XENIA VOLOS ★★★★★

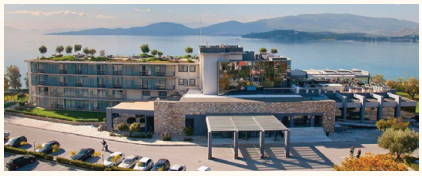

ΚΟΣΤΟΣ ΚΑΤ' ΑΤΟΜΟ | ΜΕ ΠΟΥΛΜΑΝ | ΠΡΩΙΝΟ				
ΑΝΑΧΩΡΗΣΕΙΣ	ΗΜΕΡΕΣ	2ΚΛΙΝΟ	3ο ΑΤΟΜΟ	1ΚΛΙΝΟ
28, 29/10	3	205 €	135 €	270 €

Η διαμονή είναι σε δωμάτια με θέα την πόλη.

VALIS RESORT ★★★★★

ΚΟΣΤΟΣ ΚΑΤ' ΑΤΟΜΟ | ΜΕ ΠΟΥΛΜΑΝ | ΗΜΙΔΙΑΤΡΟΦΗ				
ΑΝΑΧΩΡΗΣΕΙΣ	ΗΜΕΡΕΣ	2ΚΛΙΝΟ	3ο ΑΤΟΜΟ	1ΚΛΙΝΟ
28, 29/10	3	175 €	125 €	230 €

ΚΑΡΠΕΝΗΣΙ, ΕΥΡΥΤΑΝΙΑ

★★★★★

Montana Hotel & Spa

ΠΡΩΙΝΟ **1 ΠΑΙΔΙ ΔΩΡΕΑΝ**

Αποτελεί ιδανική επιλογή για χαλάρωση μέσα σ' ένα τοπίο μαγευτικό, μία από τις ομορφότερες και πλέον τουριστικές περιοχές της Ελλάδας.

Κάθε ένα από τα 110 δωμάτια και τις 18 σουίτες του Montana Hotel & Spa έχει πανοραμική θέα στην κοιλάδα του ποταμού Καρπενησιώτη και είναι εξοπλισμένο με όλες τις σύγχρονες ανέσεις (κλιματισμό, δορυφορική TV, μίνι μπαρ, θυρίδα ασφαλείας, Internet, τηλέφωνο και σεσουάρ).

Το Montana διαθέτει πλήρως εξοπλισμένο αθλητικό κέντρο. Στο πιστοποιημένο Spa του Montana υπάρχουν 2 εσωτερικές θερμαινόμενες πισίνες. Επίσης, περιλαμβάνει υδρομασάζ και σάουνα, καθώς και αίθουσες μασάζ. Οι εγκαταστάσεις του διαθέτουν 3 τραπεζαρίες και πιάνο μπαρ.

ΚΟΣΤΟΣ ΑΝΑ ΔΩΜΑΤΙΟ ΑΝΑ ΔΙΑΝΥΚΤΕΡΕΥΣΗ ΜΕ ΤΟ ΔΙΚΟ ΣΑΣ ΜΕΣΟ ΠΡΩΙΝΟ	
ΤΥΠΟΣ ΔΩΜΑΤΙΟΥ	28/10
Δίκλινο	99 €
Μονόκλινο	79 €
1ο Παιδί 0-12 ετών	ΔΩΡΕΑΝ
3ο άτομο ενήλικας 12 ετών +	15 €
ΕΛΑΧΙΣΤΗ ΔΙΑΜΟΝΗ	2 νύχτες

ΚΑΡΠΕΝΗΣΙ, ΕΥΡΥΤΑΝΙΑ

★★★★★

Avaris Hotel

ΠΡΩΙΝΟ **1 ΠΑΙΔΙ ΔΩΡΕΑΝ**

Ζεστασιά και πολυτελής φιλοξενία σε μια μαγευτική ορεινή τοποθεσία, σε έναν από τους πιο δημοφιλείς χειμερινούς προορισμούς της Ελλάδας, 293χλμ. από την Αθήνα και 368χλμ. από τη Θεσσαλονίκη.

Το Avaris Hotel προσφέρει για τη διαμονή σας δωμάτια, σοφίτες και σουίτες. Υπάρχουν τα Standard, τα Loft Triple (3κλινες σοφίτες για οικογένειες), τα Deluxe Studios, οι Loft Suites (4κλινες σοφίτες) και οι απλές σουίτες.

Το ξενοδοχείο φροντίζει για τα γεύματά σας και σας προσκαλεί στο εστιατόριο «Sivilla», έναν κόσμο αφιερωμένο στη γεύση με επιμονή στα αγνά υλικά και προσανατολισμό στην Ελληνική παραδοσιακή κουζίνα.

Μια επίσκεψη στο Spa του Avaris θα σας χαρίσει στιγμές χαλάρωσης και ευεξίας. Διαθέτει εσωτερική θερμαινόμενη πισίνα, σάουνα, χαμάμ, υδρομασάζ. Στις εγκαταστάσεις του Avaris υπάρχουν επίσης πιάνο μπαρ, play room για μικρούς και μεγάλους και γυμναστήριο.

ΚΟΣΤΟΣ ΑΝΑ ΔΩΜΑΤΙΟ ΑΝΑ ΔΙΑΝΥΚΤΕΡΕΥΣΗ ΜΕ ΤΟ ΔΙΚΟ ΣΑΣ ΜΕΣΟ ΠΡΩΙΝΟ	
ΤΥΠΟΣ ΔΩΜΑΤΙΟΥ	28/10
Δίκλινο Standard	78 €
Τρίκλινο Loft	89 €
Deluxe Studio	100 €
Loft Suite	144 €
Suite	167 €
1ο Παιδί 0-12 ετών	ΔΩΡΕΑΝ
2ο Παιδί 0-12 ετών σε Deluxe Studio, Loft Suite & Suite	ΔΩΡΕΑΝ
ΕΛΑΧΙΣΤΗ ΔΙΑΜΟΝΗ	2 νύχτες

3 ΗΜΕΡΕΣ
Αναχώρηση 28/10 - Ώρα αναχώρησης 08:15

Καρπενήσι

Μικρό & Μεγάλο Χωριό

1η μέρα: Αθήνα - Κεφαλόβρυσο - Κορυσχάδες - Καρπενήσι

Αναχώρηση για το κοσμοπολίτικο Καρπενήσι. Μέσω μιας υπέροχης διαδρομής φτάνουμε στο ιστορικό Κεφαλόβρυσο, με το μνημείο του Μάρκου Μπότσαρη, όπου θα έχουμε χρόνο για γεύμα. Συνεχίζουμε με τον παραδοσιακό οικισμό των Κορυσχάδων, με το Μουσείο Εθνικής Αντίστασης και τα υπέροχα αναπαλαιωμένα σπίτια. Άφιξη στο Καρπενήσι και τακτοποίηση στο ξενοδοχείο MONTANA HOTEL & SPA 5*. Δείπνο.

2η μέρα: Μικρό & Μεγάλο Χωριό - Μονή Προυσού

Πρωινό και αναχώρηση για το ιστορικό μοναστήρι της Παναγίας Προυσιώτισσας. Προσκύνημα και περιήγηση. Συνεχίζουμε για το Μικρό Χωριό, μέσα σε πυκνό ελατόδασος, απέναντι από το Μεγάλο Χωριό, όπου θα μεταβούμε ακολούθως. Επίσκεψη στο Ιστορικό Λαογραφικό Μουσείο (αν είναι ανοιχτό). Μην παραλείψετε να δοκιμάσετε το εξαιρετικό γαλακτομπούρεκο του κυρίου Αλέκου! Επιστροφή στο ξενοδοχείο, δείπνο.

3η μέρα: Μονή Αγάθωνος - Λουτρά Υπάτης - Γοργοπόταμος - Αθήνα

Μετά το πρωινό μας θα αναχωρήσουμε για τη Μονή Αγάθωνος, μια «κιβωτό της φύσης» χτισμένη στις πλαγιές της Οίτης, με σημαντική θρησκευτική και οικολογική δραστηριότητα. Προσκύνημα στο σκήνωμα του Αγίου και επίσκεψη στο Μουσείο Φυσικής Ιστορίας, με τον Βοτανικό κήπο και τα εκθέματα από τον Εθνικό Δρυμό της Οίτης. Συνεχίζουμε για τη Λουτρόπολη Υπάτης, για καφέ και περίπατο στο υπέροχο πάρκο. Στη συνέχεια θα φτάσουμε στο καταπράσινο χωριό του Γοργοποτάμου, με την ιστορική γέφυρα και τα πολλά ταβερνάκια. Ελεύθερος χρόνος για γεύμα και πορεία επιστροφής στην Αθήνα με ενδιάμεσες στάσεις.

ΚΟΣΤΟΣ ΚΑΤ' ΑΤΟΜΟ	ΜΕ ΠΟΥΛΜΑΝ	ΗΜΙΔΙΑΤΡΟΦΗ		
ΑΝΑΧΩΡΗΣΗ	ΗΜΕΡΕΣ	2ΚΛΙΝΟ	3ο ΑΤΟΜΟ	1ΚΛΙΝΟ
28/10	3	185 €	145 €	240 €

ΠΕΡΙΛΑΜΒΑΝΟΝΤΑΙ:
- ✓ Μεταφορές, περιηγήσεις που αναφέρονται με πολυτελές πούλμαν της εταιρείας Panolympia
- ✓ Διαμονή στο ξενοδοχείο Montana Hotel & Spa 5*, στο Καρπενήσι
- ✓ Ημιδιατροφή καθημερινά
- ✓ Αρχηγός/συνοδός
- ✓ Ασφάλεια αστικής ευθύνης

ΔΕΝ ΠΕΡΙΛΑΜΒΑΝΟΝΤΑΙ:
Τα γεύματα εκτός ξενοδοχείου.
Η είσοδος στους επισκέψιμους χώρους.
Ό,τι δεν αναφέρεται στο πρόγραμμα.
Ο ειδικός φόρος διαμονής.

ΤΟ ΞΕΝΟΔΟΧΕΙΟ ΜΑΣ
MONTANA HOTEL & SPA
★★★★★

Αποτελεί ιδανική επιλογή για χαλάρωση μέσα σ' ένα τοπίο μαγευτικό, μία από τις ομορφότερες και πλέον τουριστικές περιοχές της Ελλάδας.

Κάθε ένα από τα 110 δωμάτια και τις 18 σουίτες του Montana έχει πανοραμική θέα στην κοιλάδα του ποταμού Καρπενησιώτη και είναι εξοπλισμένο με όλες τις σύγχρονες ανέσεις (κλιματισμό, δορυφορική TV, μίνι μπαρ, θυρίδα ασφαλείας, Internet, τηλέφωνο και σεσουάρ).

Το Montana διαθέτει πλήρως εξοπλισμένο αθλητικό κέντρο με γήπεδα μπάσκετ και βόλεϊ, καθώς και 2 γυμναστήρια. Στο πιστοποιημένο Spa του Montana υπάρχουν 2 εσωτερικές θερμαινόμενες πισίνες. Επίσης, περιλαμβάνει υδρομασάζ και σάουνα, καθώς και αίθουσες μασάζ.

Οι εγκαταστάσεις του ξενοδοχείου διαθέτουν 3 τραπεζαρίες και πιάνο μπαρ.

ΚΑΣΤΡΑΚΙ, ΚΑΛΑΜΠΑΚΑ ★★★★

Grand Meteora Hotel

Μια «ανάσα» από τους επιβλητικούς βράχους, το Grand Meteora Hotel θα σας προσφέρει φιλοξενία υψηλού επιπέδου, ζεστή ατμόσφαιρα και εύκολη μετακίνηση προς τα μοναστήρια. Θα το βρείτε στο Καστράκι, μόλις 2χλμ. από την Καλαμπάκα, 350χλμ. περίπου από την Αθήνα, 240χλμ. από τη Θεσσαλονίκη.

Πρόκειται για το πιο επιβλητικό και εντυπωσιακό κατάλυμα της περιοχής, με ιδιαίτερη αρχιτεκτονική και άρτια αισθητική. Τα γήινα χρώματα, η πέτρα και το ξύλο υπάρχουν σε ολόκληρο το κτίσμα και δημιουργούν μια οικεία και ζεστή ατμόσφαιρα.

ΚΟΣΤΟΣ ΑΝΑ ΔΩΜΑΤΙΟ ΑΝΑ ΔΙΑΝΥΚΤΕΡΕΥΣΗ ΜΕ ΤΟ ΔΙΚΟ ΣΑΣ ΜΕΣΟ	ΗΜΙΔΙΑΤΡΟΦΗ
ΤΥΠΟΣ ΔΩΜΑΤΙΟΥ	28/10
Δίκλινο	132 €
Μονόκλινο	92 €
1ο Παιδί 3-12 ετών	25%
3ο άτομο ενήλικας 12 ετών +	48 €
ΕΛΑΧΙΣΤΗ ΔΙΑΜΟΝΗ	2 νύχτες

ΚΑΛΑΜΠΑΚΑ, ΤΡΙΚΑΛΑ ★★★★

Divani Meteora Hotel

Το Divani Meteora προσφέρει στους επισκέπτες του την ευκαιρία να απολαύσουν την παραδοσιακή Ελληνική φιλοξενία, σε ένα σύγχρονο περιβάλλον. Το ξενοδοχείο προσφέρει εκθαμβωτική θέα σε ένα από τα φυσικά θαύματα του κόσμου, τους βράχους των Μετεώρων. Βρίσκεται στην Καλαμπάκα, σε απόσταση μόλις 1χλμ. από τις επιβλητικές μονές των Μετεώρων.

ΚΟΣΤΟΣ ΑΝΑ ΔΩΜΑΤΙΟ ΑΝΑ ΔΙΑΝΥΚΤΕΡΕΥΣΗ ΜΕ ΤΟ ΔΙΚΟ ΣΑΣ ΜΕΣΟ	ΠΡΩΙΝΟ
ΤΥΠΟΣ ΔΩΜΑΤΙΟΥ	28/10
Δίκλινο Superior	104 €
Μονόκλινο Superior	92 €
*Οικογενειακό 2+2 Superior	184 €
1ο Παιδί 0-8 ετών	ΔΩΡΕΑΝ
3ο άτομο ενήλικας 9 ετών +	48 €
ΕΛΑΧΙΣΤΗ ΔΙΑΜΟΝΗ	2 νύχτες

*Η τιμή αφορά 2 ενήλικες και 2 παιδιά σε διπλανά δωμάτια.
Επιβάρυνση για ημιδιατροφή 15€/άτομο.

ΤΡΙΚΑΛΑ, ΘΕΣΣΑΛΙΑ ★★★★

Gallery Art Hotel

Το σύγχρονο city boutique ξενοδοχείο, σας καλωσορίζει στη γραφική πόλη των Τρικάλων. Τα 25 άνετα δωμάτια του ξενοδοχείου, το εστιατόριο και το καφέ, η συνεδριακή υποδομή, το υπόγειο φυλασσόμενο πάρκινγκ και η έμφαση στις υψηλής ποιότητας υπηρεσίες φιλοξενίας, καθιστούν το Gallery Art Hotel ως την ιδανική επιλογή διαμονής στα Τρίκαλα.

Το μοντέρνο interior design του ξενοδοχείου, οι σύγχρονες παροχές του, η ζεστή φιλοξενία και η φροντίδα στις πιο μικρές λεπτομέρειες, υπόσχονται να μετατρέψουν την επίσκεψή σας στα Τρίκαλα σε μια ευχάριστη εμπειρία!

ΚΟΣΤΟΣ ΑΝΑ ΔΩΜΑΤΙΟ ΑΝΑ ΔΙΑΝΥΚΤΕΡΕΥΣΗ ΜΕ ΤΟ ΔΙΚΟ ΣΑΣ ΜΕΣΟ	ΗΜΙΔΙΑΤΡΟΦΗ
ΤΥΠΟΣ ΔΩΜΑΤΙΟΥ	28/10
Δίκλινο Classic	90 €
Τρίκλινο Classic	113 €
Μονόκλινο Classic	63 €
1ο Παιδί 0-8 ετών	ΔΩΡΕΑΝ
ΕΛΑΧΙΣΤΗ ΔΙΑΜΟΝΗ	3 νύχτες

3 ΗΜΕΡΕΣ
Αναχωρήσεις 28 & 29/10 - Ώρα αναχώρησης 07:15

Καλαμπάκα - Μετέωρα

Χωριά Κόζιακα - Λίμνη Πλαστήρα

1η μέρα: Αθήνα - Καλαμπάκα - Μετέωρα

Πρωινή αναχώρηση από Αθήνα και με ενδιάμεσες στάσεις φθάνουμε στην Καλαμπάκα. Ελεύθερος χρόνος για γεύμα και ανάβαση στα Μετέωρα, το συγκρότημα των επιβλητικών βράχων. Θα επισκεφθούμε δύο μονές, τη Μονή Μεγάλου Μετεώρου και τη Μονή Αγίου Στεφάνου. Άφιξη στο ξενοδοχείο DIVANI METEORA 4* Sup στην Καλαμπάκα. Τακτοποίηση στα δωμάτια. Δείπνο.

2η μέρα: Γύρος Λίμνης Πλαστήρα - Τρίκαλα

Πρωινό και αναχώρηση για τη Λίμνη Πλαστήρα (Λίμνη Ταυρωπού). Άφιξη και περιήγηση στα όμορφα χωριά: Κρυονέρι, Πεζούλα, Νεοχώρι, Μπελοκομίτη και καταλήγουμε στο φράγμα, μήκους 220μ., όπου θα πραγματοποιηθεί στάση για φωτογραφίες και αγορές ντόπιων προϊόντων. Συνεχίζουμε με το γύρο της λίμνης, που αξίζει να αναφέρουμε ότι κατασκευάστηκε το 1959, βασισμένη σε μια ιδέα του Νικολάου Πλαστήρα. Προαιρετικό γεύμα με θέα τη λίμνη και στη συνέχεια θα επισκεφθούμε την πόλη των Τρικάλων όπου θα απολαύσουμε τη βόλτα και τον καφέ μας στον πεζόδρομο με τα πολλά καταστήματα. Επιστροφή στο ξενοδοχείο. Δείπνο.

3η μέρα: Χωριά Κόζιακα: Πύλη - Πόρτα Παναγιά - Ελάτη - Περτούλι - Αθήνα

Πρωινό και αναχώρηση για τα ορεινά θέρετρα της Πίνδου, τα χωριά του Κόζιακα. Στάσεις στην Πύλη για να επισκεφθούμε την Πόρτα Παναγιά (Βυζαντινή εκκλησία), στη γέφυρα του Αγ. Βησσαρίωνα για φωτογραφίες, στην καταπράσινη από πλατάνια και έλατα Ελάτη, με τα τρεχούμενα νερά, τα αρχοντικά και τους ξενώνες, και επίσης στο Περτούλι, ένα από τα πιο παλιά κεφαλοχώρια της Θεσσαλίας με τα χαρακτηριστικά πέτρινα σπίτια. Χρόνος για γεύμα και πορεία επιστροφής στην Αθήνα με ενδιάμεσες στάσεις.

ΚΟΣΤΟΣ ΚΑΤ' ΑΤΟΜΟ	ΜΕ ΠΟΥΛΜΑΝ	ΗΜΙΔΙΑΤΡΟΦΗ		
ΑΝΑΧΩΡΗΣΕΙΣ	ΗΜΕΡΕΣ	2ΚΛΙΝΟ	3ο ΑΤΟΜΟ	1ΚΛΙΝΟ
28, 29/10	3	216 €	164 €	290 €

ΠΕΡΙΛΑΜΒΑΝΟΝΤΑΙ:
- ✓ Μεταφορές, περιηγήσεις που αναφέρονται με πολυτελές πούλμαν της εταιρείας Panolympia
- ✓ Διαμονή στο ξενοδοχείο Divani Meteora 4* Sup, στην Καλαμπάκα
- ✓ Ημιδιατροφή καθημερινά
- ✓ Αρχηγός/συνοδός
- ✓ Ασφάλεια αστικής ευθύνης

ΔΕΝ ΠΕΡΙΛΑΜΒΑΝΟΝΤΑΙ:
Τα γεύματα εκτός ξενοδοχείου.
Η είσοδος στους επισκέψιμους χώρους.
Ό,τι δεν αναφέρεται στο πρόγραμμα.
Ο ειδικός φόρος διαμονής.

ΤΟ ΞΕΝΟΔΟΧΕΙΟ ΜΑΣ
DIVANI METEORA
★★★★

Το Divani Meteora συνδυάζει την παραδοσιακή ελληνική φιλοξενία με τη σύγχρονη αισθητική.

Το πλήρως ανακαινισμένο ξενοδοχείο περιβάλλεται από την απερίγραπτη φυσική ομορφιά των βράχων των Μετεώρων, ενθαρρύνοντας τους λάτρεις των εξερευνήσεων να την ανακαλύψουν. Η εντυπωσιακή τοποθεσία προσφέρει μοναδική θέα σε ένα από τα θαύματα της φύσης, κυριολεκτικά έξω από το παράθυρό σας.

Απολαύστε τη γοητευτική και φιλόξενη ατμόσφαιρα των 164 άνετων δωματίων, διακοσμημένα σε σύγχρονο στιλ, με ζεστές αποχρώσεις. Διαθέτουν ξύλινα δάπεδα, μεγάλες βεράντες και είναι εξοπλισμένα με κλιματισμό, μπάνιο με είδη ατομικής περιποίησης, δορυφορική TV, σύνδεση Internet, μίνι μπαρ και όλες τις σύγχρονες παροχές.

4 ΗΜΕΡΕΣ
Αναχώρηση 28/10 - Ώρα αναχώρησης 07:00

Τζουμέρκα - Άρτα

Νεκρομαντείο Εφύρας - Πρεβέζα

1η μέρα: Αθήνα - Νεκρομαντείο Εφύρας - Πηγές Αχέροντα - Άρτα
Πρωινή αναχώρηση για το Νεκρομαντείο Εφύρας, στις βορειοδυτικές όχθες της Λίμνης Αχερουσίας στην Πρέβεζα, που αποτελούσε την είσοδο των ψυχών στον κάτω κόσμο. Επίσκεψη και αναχώρηση για τις πηγές του ποταμού Αχέροντα, στο χωριό Γλυκή. Χρόνος για γεύμα και άφιξη στο ξενοδοχείο BYZANTINO HOTEL 4* στην Άρτα. Τακτοποίηση στα δωμάτια. Δείπνο.

2η μέρα: Τζουμέρκα (Άγναντα - Σπήλαιο Ανεμότρυπας - Πράμαντα - Μελισσουργοί)
Πρωινό και αναχώρηση για τα «σκαρφαλωμένα» στα βουνά χωριά (καιρού επιτρέποντος) με τη μοναδική ομορφιά. Μέσω Πλάκας φθάνουμε στα γραφικά Άγναντα. Επίσκεψη στο Σπήλαιο Ανεμότρυπας (εάν είναι ανοιχτό). Επόμενος σταθμός μας τα Πράμαντα, το ονομαστό μαστοροχώρι με τη γνήσια ηπειρώτικη αρχιτεκτονική. Ελεύθερος χρόνος για γεύμα και στη συνέχεια θα επισκεφθούμε τους γειτονικούς Μελισσουργούς, για καφέ και περίπατο. Επιστροφή στο ξενοδοχείο. Δείπνο.

3η μέρα: Αρχαιολογικό Μουσείο Νικόπολης - Πρέβεζα
Πρωινό και αναχώρηση για το Αρχαιολογικό Μουσείο της Νικόπολης, αφιερωμένο στη Νικόπολη, την πόλη που ίδρυσε ο Οκταβιανός σε ανάμνηση της νίκης του στη ναυμαχία του Ακτίου. Στη συνέχεια άφιξη στην Πρέβεζα με το ιδιαίτερο χρώμα, τα στενά σοκάκια, την παλιά πόλη και τα νεοκλασικά κτίρια. Περιήγηση και ελεύθερος χρόνος για γεύμα στα ταβερνάκια. Επιστροφή στο ξενοδοχείο. Δείπνο.

4η μέρα: Παναγία Παρηγορήτισσα - Γεφύρι Άρτας - Αθήνα
Πρωινό και αναχώρηση για τον Βυζαντινό Ναό της Παναγίας Παρηγορήτισσας του 13ου αιώνα, αφιερωμένο στον Ευαγγελισμό της Θεοτόκου. Στο ιερό του ναού υπάρχουν αγιογραφίες του 16ου & 17ου αιώνα. Επίσης, στον κεντρικό τρούλο σώζεται το ψηφιδωτό του Παντοκράτορα και τμήματα του μαρμάρινου τέμπλου. Τελευταίος σταθμός μας το ξακουστό λιθόχτιστο γεφύρι της Άρτας, πάνω από τον ποταμό Άραχθο. Έγινε γνωστό από το ομώνυμο θρυλικό τραγούδι που αναφέρεται στην «εξ ανθρωποθυσίας» θεμελίωσή του. Το μήκος του είναι 145μ. και το πλάτος 3,75μ. Πορεία επιστροφής στην Αθήνα.

ΚΟΣΤΟΣ ΚΑΤ' ΑΤΟΜΟ | ΜΕ ΠΟΥΛΜΑΝ | ΗΜΙΔΙΑΤΡΟΦΗ				
ΑΝΑΧΩΡΗΣΗ	ΗΜΕΡΕΣ	2ΚΛΙΝΟ STANDARD	3ο ΑΤΟΜΟ STANDARD	1ΚΛΙΝΟ STANDARD
28/10	4	245 €	169 €	330 €

Το δείπνο είναι σε σετ μενού.

ΠΕΡΙΛΑΜΒΑΝΟΝΤΑΙ:
- ✓ Μεταφορές, περιηγήσεις που αναφέρονται με πολυτελές πούλμαν της εταιρείας Panolympia
- ✓ Διαμονή στο Byzantino Hotel 4*, στην Άρτα
- ✓ Ημιδιατροφή καθημερινά
- ✓ Αρχηγός/συνοδός
- ✓ Ασφάλεια αστικής ευθύνης

ΔΕΝ ΠΕΡΙΛΑΜΒΑΝΟΝΤΑΙ:
Τα γεύματα εκτός ξενοδοχείου.
Η είσοδος στους επισκέψιμους χώρους.
Ό,τι δεν αναφέρεται στο πρόγραμμα.
Ο ειδικός φόρος διαμονής.

ΤΟ ΞΕΝΟΔΟΧΕΙΟ ΜΑΣ
BYZANTINO HOTEL
★★★★

Σε μικρή απόσταση από την ιστορική πόλη της Άρτας, της πόλης των θρύλων και των παραδόσεων, σε μια καταπράσινη έκταση, είναι έτοιμο να σας υποδεχθεί το ξενοδοχείο Byzantino προσφέροντας μια ζεστή και ευχάριστη διαμονή. Όλα τα δωμάτια και οι σουίτες διαθέτουν κλιματισμό, δορυφορική τηλεόραση, μίνι μπαρ, στεγνωτήρα μαλλιών και ντους με υδρομασάζ.
Στις παροχές του περιλαμβάνονται αίθουσα τηλεόρασης, μπαρ με δορυφορική τηλεόραση και καφετέρια. Στις υπόλοιπες εγκαταστάσεις περιλαμβάνονται γήπεδα τένις και βόλεϊ, καθώς και χώρος στάθμευσης.
Στο ζεστό περιβάλλον του εστιατορίου μπορείτε να απολαύσετε τοπικά παραδοσιακά εδέσματα, καθώς και επιλεγμένες συνταγές από τη μεσογειακή κουζίνα.

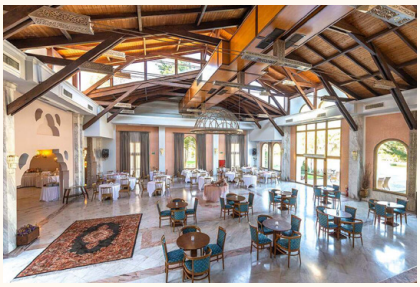

4 ΗΜΕΡΕΣ
Αναχώρηση 28/10 - Ώρα αναχώρησης 07:00

Καστοριά

Πρέσπες - Νυμφαίο - Αρκτούρος

1η μέρα: Αθήνα - Σιάτιστα - Καστοριά

Αναχώρηση από Αθήνα για τη Σιάτιστα, την πόλη των γουναράδων με τα πολλά αρχοντικά, επιβλητική και αγέρωχη, χτισμένη σε υψόμετρο 900μ. Επίσκεψη στην Αγία Παρασκευή του 1677, με το επίχρυσο ξυλόγλυπτο τέμπλο και τις υπέροχες αγιογραφίες και σε κάποιο από τα αρχοντικά της πόλης. Συνεχίζουμε και φθάνουμε στο ξενοδοχείο CHLOE LUXURY HOTEL 3* στην Καστοριά. Τακτοποίηση στα δωμάτια και δείπνο.

2η μέρα: Μικρή & Μεγάλη Πρέσπα

Πρωινό και αναχώρηση για τα βόρεια φυσικά σύνορα της χώρας μας, Μικρή και Μεγάλη Πρέσπα. Επίσκεψη στον Άγιο Γερμανό, το μεγαλύτερο χωριό της περιοχής, και μετάβαση στο νησάκι του Αγίου Αχιλλείου μέσα στη Μικρή Πρέσπα, που πρόσφατα ενώθηκε με την ξηρά με γέφυρα. Τέλος, θα επισκεφθούμε το χωριό Ψαράδες, με τα μοναδικά δείγματα αρχιτεκτονικής. Χρόνος για γεύμα στα ταβερνάκια και στην επιστροφή θα έχουμε τη δυνατότητα να επισκεφθούμε τον Αγροτικό Συνεταιρισμό φασολοπαραγωγών Εθνικού Δρυμού Πρεσπών. Επιστροφή στο ξενοδοχείο. Δείπνο.

3η μέρα: «Σπηλιά του Δράκου» - Δισπηλιό - Μουσείο Κέρινων Ομοιωμάτων - Νέο Ενυδρείο

Πρωινό και αναχώρηση για τον Αρχαιολογικό χώρο Δισπηλιού και το Οικομουσείο. Θα θαυμάσουμε τον 7.000 ετών λιμναίο οικισμό και στη συνέχεια θα επισκεφθούμε το σπήλαιο. Δίπλα μας η Μονή της Παναγίας Μαυριώτισσας. Περιήγηση στην πόλη με τα αρχοντικά, τις Βυζαντινές εκκλησίες, την πανέμορφη λίμνη και την περιοχή Ντολτσό. Τέλος, θα επισκεφθούμε ένα πρόσφατο απόκτημα της πόλης, το Νέο Ενυδρείο γλυκού νερού και το Μουσείο Κέρινων Ομοιωμάτων στο Μαυροχώρι. Επιστροφή στο ξενοδοχείο. Δείπνο.

4η μέρα: Νυμφαίο («Αρκτούρος») - Κέντρο ενημέρωσης Αρκούδας - Αθήνα

Πρωινό και αναχώρηση για το παραδοσιακό και ιστορικό Νυμφαίο, για να επισκεφθούμε το κέντρο ενημέρωσης του «Αρκτούρου». Χρόνος για καφέ και αναχώρηση για Αθήνα μέσω Καλαμπάκας.

ΚΟΣΤΟΣ ΚΑΤ' ΑΤΟΜΟ	ΜΕ ΠΟΥΛΜΑΝ	ΗΜΙΔΙΑΤΡΟΦΗ	
ΑΝΑΧΩΡΗΣΗ	ΗΜΕΡΕΣ	2ΚΛΙΝΟ	1ΚΛΙΝΟ
28/10	4	259 €	365 €

Το δείπνο είναι σε σετ μενού.

ΠΕΡΙΛΑΜΒΑΝΟΝΤΑΙ:
- ✓ Μεταφορές, περιηγήσεις που αναφέρονται με πολυτελές πούλμαν της εταιρείας Panolympia
- ✓ Διαμονή στο Chloe Luxury Hotel 3*, στην Καστοριά
- ✓ Ημιδιατροφή καθημερινά
- ✓ Αρχηγός/συνοδός
- ✓ Ασφάλεια αστικής ευθύνης

ΔΕΝ ΠΕΡΙΛΑΜΒΑΝΟΝΤΑΙ:
Τα γεύματα εκτός ξενοδοχείου.
Η είσοδος στους επισκέψιμους χώρους.
Ό,τι δεν αναφέρεται στο πρόγραμμα.
Ο ειδικός φόρος διαμονής.

ΤΟ ΞΕΝΟΔΟΧΕΙΟ ΜΑΣ
CHLOE LUXURY HOTEL
★★★

Το ξενοδοχείο Chloe είναι ένα νεόδμητο πολυτελές κατάλυμα στην πόλη της Καστοριάς, φροντισμένο μέχρι την τελευταία λεπτομέρεια, με θέα στη λίμνη και το επιβλητικό όρος Βίτσι. Η φυσική ομορφιά της περιοχής θα σας καταπλήξει, ενώ η μαγεία θα συνεχιστεί στους χώρους του Chloe Hotel.

Το κοσμοπολίτικο περιβάλλον άψογης αισθητικής ισορροπεί τέλεια ανάμεσα στο κλασικό και το minimal. Ευρύχωρα δωμάτια και σουίτες με έπιπλα κλασικής φινέτσας και ζεστά γήινα χρώματα συνθέτουν ένα περιβάλλον κομψότητας και διακριτικής πολυτέλειας.

Όλα τα δωμάτια του Chloe Hotel διαθέτουν μπαλκόνι, δορυφορική τηλεόραση, μίνι μπαρ, ψυγείο και άνετα κρεβάτια με πουπουλένια παπλώματα της COCO-MAT.

ΠΟΛΗ ΙΩΑΝΝΙΝΩΝ

★★★★

Saz City Life Hotel

ΚΟΣΤΟΣ ΑΝΑ ΔΩΜΑΤΙΟ ΑΝΑ ΔΙΑΝΥΚΤΕΡΕΥΣΗ ΜΕ ΤΟ ΔΙΚΟ ΣΑΣ ΜΕΣΟ ΠΡΩΙΝΟ	
ΤΥΠΟΣ ΔΩΜΑΤΙΟΥ	28/10
Δίκλινο City View	116 €
Δίκλινο Superior City View	138 €
Δίκλινο Lake View	144 €
Δίκλινο Superior Lake View	164 €
Δίκλινο Junior Suite City View	170 €
Δίκλινο Junior Suite Lake View	182 €
1ο Παιδί 0-11 ετών σε Junior Suite	10 €
2ο Παιδί 0-11 ετών σε Junior Suite	20 €
3ο άτομο ενήλικας 12 ετών + σε Junior Suite	25 €
ΕΛΑΧΙΣΤΗ ΔΙΑΜΟΝΗ	2 νύχτες

ΝΕΑ ΖΩΗ, ΙΩΑΝΝΙΝΑ

★★★★

Essence Hotel

Το Essence Hotel είναι ένα ξενοδοχείο με οικολογικό χαρακτήρα και πρωτο-πορειακή αρχιτεκτονική που βρίσκεται απέναντι από το διεθνές αεροδρόμιο των Ιωαννίνων, σε απόσταση 3χλμ. από το κέντρο της πόλης. Διαθέτει 31 ευρύχωρα δωμάτια, εξωτερική πισίνα, εστιατόριο à la carte, ποπ αρτ μπαρ και γυμναστήριο. δωμάτια με μια πινελιά σύγχρονου ντιζάιν σε κάθε λεπτομέρεια.

ΚΟΣΤΟΣ ΑΝΑ ΔΩΜΑΤΙΟ ΑΝΑ ΔΙΑΝΥΚΤΕΡΕΥΣΗ ΜΕ ΤΟ ΔΙΚΟ ΣΑΣ ΜΕΣΟ ΠΡΩΙΝΟ	
ΤΥΠΟΣ ΔΩΜΑΤΙΟΥ	28/10
Δίκλινο Standard Mountain View	95 €
Δίκλινο Standard Pool View	100 €
Δίκλινο Standard Lake View	120 €
1ο Παιδί 0-12 ετών	ΔΩΡΕΑΝ
3ο άτομο ενήλικας 12 ετών +	25 €
ΕΛΑΧΙΣΤΗ ΔΙΑΜΟΝΗ	3 νύχτες

Επιβάρυνση για ημιδιατροφή 14€/άτομο την ημέρα.

ΚΗΠΟΙ ΖΑΓΟΡΙΟΥ, ΙΩΑΝΝΙΝΑ

★★★★

Bagia Exclusive Hotel

Το κατάλυμα Bagia Exclusive βρίσκεται στρατηγικά στην είσοδο του χωριού «Κήποι» στα Ζαγοροχώρια. Η μοναδική τοποθεσία του, χτισμένο αμφιθεατρικά κατά μήκος της πλαγιάς, προσφέρει μια καταπληκτική θέα στο Τρίτοξο Γεφύρι «Το Καλογερικό», και στη διάσημη Χαράδρα του Βίκου. Το ξενοδοχείο λειτούργησε το Σεπτέμβριο του 2008, είναι κατασκευασμένο σύμφωνα με την τοπική αρχιτεκτονική που προστάζει την πέτρα και το ξύλο στις κατασκευές και σίγουρα διαθέτει την αρχοντιά της Μπάγιας η οποία αποτέλεσε την πρωτεύουσα του Ζαγορίου.

ΚΟΣΤΟΣ ΑΝΑ ΔΩΜΑΤΙΟ ΑΝΑ ΔΙΑΝΥΚΤΕΡΕΥΣΗ ΜΕ ΤΟ ΔΙΚΟ ΣΑΣ ΜΕΣΟ ΠΡΩΙΝΟ	
ΤΥΠΟΣ ΔΩΜΑΤΙΟΥ	28/10
Δίκλινο Superior Mountain view	92 €
Δίκλινο Superior Mountain view με τζάκι	101 €
1ο Παιδί 0-12 ετών	ΔΩΡΕΑΝ
3ο άτομο ενήλικας 12 ετών +	25 €
ΕΛΑΧΙΣΤΗ ΔΙΑΜΟΝΗ	3 νύχτες

Επιβάρυνση για ημιδιατροφή 12€/άτομο την ημέρα.

4 ΗΜΕΡΕΣ
Αναχώρηση 28/10 - Ώρα αναχώρησης 07:15

Πανόραμα Ιωαννίνων

Μέτσοβο - Πάπιγκο - Κόνιτσα

1η μέρα: Αθήνα - Μέτσοβο - Γιάννενα

Αναχώρηση από Αθήνα και μέσω Λαμίας - Δομοκού - Καλαμπάκας φθάνουμε στο πετρόχτιστο και γραφικό Μέτσοβο. Χρόνος για γνωριμία με το χωριό και αγορές τοπικών προϊόντων. Αναχώρηση για τα Γιάννενα, άφιξη και τακτοποίηση στο ξενοδοχείο της επιλογής σας SAZ CITY HOTEL 4* ή THE LAKE HOTEL 5* ή ESSENCE HOTEL 4* στα Γιάννενα.

2η μέρα: Πάπιγκο - Μονοδένδρι - Κήποι

Πρωινό και αναχώρηση για το ανατολικό και κεντρικό Ζαγόρι. Περνώντας από την Αρίστη θα φθάσουμε στο Μεγάλο Πάπιγκο. Συνεχίζουμε για το Μονοδένδρι και την Αγία Παρασκευή, για να δούμε από ψηλά το επιβλητικό φαράγγι του Βίκου. Χρόνος για γεύμα και αναχώρηση για τους Κήπους με τα χαρακτηριστικά γεφύρια Κόκκορου και Πλακίδα (ή Καλογερικό). Επιστροφή στο ξενοδοχείο.

3η μέρα: Καλπάκι - Κόνιτσα - Μονή Μολυβδοσκέπαστης

Πρωινό και αναχώρηση για τον ορεινό όγκο της Πίνδου. Στο ξακουστό Καλπάκι θα επισκεφθούμε το πολεμικό μουσείο, θα ενημερωθούμε με προβολή σλάιντς για την ιστορία της περιοχής και θα θαυμάσουμε τα μοναδικά εκθέματα. Επόμενος σταθμός μας είναι η Μονή Μολυβδοσκέπαστης (καιρού επιτρέποντος) στα Ελληνοαλβανικά σύνορα. Χτίστηκε το 670 μ.χ. και σκεπάστηκε από μολυβένιες πλάκες. Συνεχίζουμε για την πανέμορφη Κόνιτσα, αμφιθεατρικά χτισμένη στην πλαγιά του λόφου, κάτω από το βουνό Τραπεζίτσα και δίπλα από τον Αώο ποταμό. Χρόνος για γεύμα και περίπατο στα καλντερίμια της, για να θαυμάσουμε το πέτρινο γεφύρι στην είσοδο της χαράδρας του Αώου. Επιστροφή στο ξενοδοχείο.

4η μέρα: Νησάκι - Κάστρο - Αθήνα

Πρωινό και αναχώρηση για το μώλο όπου θα επιβιβασθούμε στο καραβάκι (προαιρετικά) για το γραφικό νησάκι. Περίπατος και επίσκεψη στο σπίτι/μουσείο του Αλή Πασά. Επιστροφή στα Γιάννενα και προαιρετική επίσκεψη στο κάστρο, όπου θα θαυμάσετε το Σουφαρί Σεράι, το τζαμί Ασλάν - σήμερα Εθνογραφικό Μουσείο, τα μαγειρεία, το Βυζαντινό Μουσείο, αλλά και το νέο (2016) Μουσείο Αργυροτεχνίας (αν είναι ανοιχτό). Πορεία επιστροφής στην Αθήνα με ενδιάμεσες στάσεις.

ΠΕΡΙΛΑΜΒΑΝΟΝΤΑΙ:
- ✓ Μεταφορές, περιηγήσεις που αναφέρονται με πολυτελές πούλμαν της εταιρείας Panolympia
- ✓ Διαμονή στο ξενοδοχείο της επιλογής σας Saz City Hotel 4* με πρωινό ή Essence Hotel 4* με πρωινό ή ημιδιατροφή, ή The Lake Hotel 5* με ημιδιατροφή, στα Γιάννενα
- ✓ Αρχηγός/συνοδός
- ✓ Ασφάλεια αστικής ευθύνης

ΔΕΝ ΠΕΡΙΛΑΜΒΑΝΟΝΤΑΙ:
Τα γεύματα εκτός ξενοδοχείου.
Η είσοδος στους επισκέψιμους χώρους.
Το εισιτήριο για το νησάκι.
Ό,τι δεν αναφέρεται στο πρόγραμμα.
Ο ειδικός φόρος διαμονής.

ΤΑ ΞΕΝΟΔΟΧΕΙΑ ΜΑΣ

SAZ CITY HOTEL ★★★★

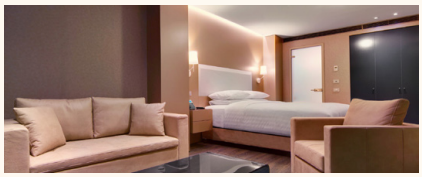

ΚΟΣΤΟΣ ΚΑΤ' ΑΤΟΜΟ | ΜΕ ΠΟΥΛΜΑΝ | ΠΡΩΙΝΟ				
ΑΝΑΧΩΡΗΣΗ	ΗΜΕΡΕΣ	2ΚΛΙΝΟ CITY VIEW	2ΚΛΙΝΟ LAKE VIEW	1ΚΛΙΝΟ CITY VIEW
28/10	4	269 €	305 €	390 €

ESSENCE HOTEL ★★★★

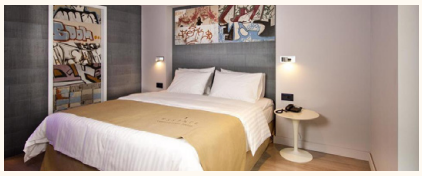

ΚΟΣΤΟΣ ΚΑΤ' ΑΤΟΜΟ | ΜΕ ΠΟΥΛΜΑΝ | ΠΡΩΙΝΟ			
ΑΝΑΧΩΡΗΣΗ	ΗΜΕΡΕΣ	2ΚΛΙΝΟ	3ο ΑΤΟΜΟ
28/10	4	269 €	305 €

Επιβάρυνση για ημιδιατροφή 14€/άτομο/ημέρα σε σετ μενού

THE LAKE HOTEL ★★★★

ΚΟΣΤΟΣ ΚΑΤ' ΑΤΟΜΟ | ΜΕ ΠΟΥΛΜΑΝ | ΗΜΙΔΙΑΤΡΟΦΗ				
ΑΝΑΧΩΡΗΣΗ	ΗΜΕΡΕΣ	2ΚΛΙΝΟ	2ΚΛΙΝΟ	1ΚΛΙΝΟ
28/10	4	310 €	210 €	440 €

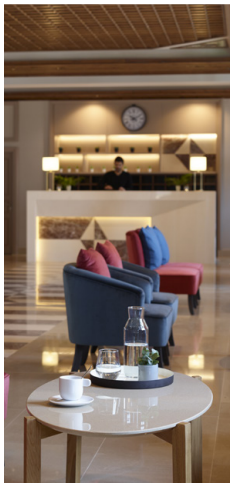

ΠΟΛΗ ΙΩΑΝΝΙΝΩΝ

★★★★★

The Lake Hotel

ΠΡΩΙΝΟ

Με αρχοντικό αέρα, το ξενοδοχείο The Lake στέκει περήφανο μια «ανάσα» από τη Λίμνη Παμβώτιδα, φιλοδοξώντας να γίνει η δική σας βάση διαμονής στα Ιωάννινα, αλλά και το ορμητήριο για την εξερεύνηση της ευρύτερης περιοχής του Ζαγορίου και του Μετσόβου. «Κλέβοντας» λίγη από τη λάμψη της ιστορικής αλλά και πανέμορφης Λίμνης, οι εγκαταστάσεις του The Lake Hotel απλώνονται κατά μήκος των νερών της και δίπλα από τον Ιστιοπλοϊκό Όμιλο, δημιουργώντας ένα παραμυθένιο σκηνικό στην - για πολλούς - ομορφότερη επαρχιακή πόλη στην Ελλάδα!

Τα κομψά διακοσμημένα ευρύχωρα δωμάτια, με τα ξύλινα πατώματα και ταβάνια τους, αναδίδουν έναν αέρα παράδοσης με στοιχεία μοντέρνας αρχιτεκτονικής

Στις πολυτελείς εγκαταστάσεις του θα ανακαλύψετε μια πληθώρα ανέσεων και παροχών υψηλού επιπέδου που ικανοποιούν κάθε προτίμηση και πρεμούν τις αισθήσεις. Οι πισίνες, το αίθριο και οι εξωτερικοί κήποι, ενθουσιάζουν μικρούς και μεγάλους και δημιουργούν το κατάλληλο σκηνικό για χαλάρωση και διασκέδαση. Στο ξενοδοχείο υπάρχουν στη διάθεσή σας εστιατόριο και μπαρ, εξωτερική πισίνα για ώρες χαλάρωσης με θέα τη λίμνη όταν ο καιρός το επιτρέπει, καθώς και χώρος ευεξίας - κέντρο Spa.

ΚΟΣΤΟΣ ΑΝΑ ΔΩΜΑΤΙΟ | ΑΝΑ ΔΙΑΝΥΚΤΕΡΕΥΣΗ | ΜΕ ΤΟ ΔΙΚΟ ΣΑΣ ΜΕΣΟ | ΠΡΩΙΝΟ	
ΤΥΠΟΣ ΔΩΜΑΤΙΟΥ	28/10
Δίκλινο	114 €
Τρίκλινο	136 €
Μονόκλινο	104 €
1ο Παιδί 0-12 ετών	10 €
ΕΛΑΧΙΣΤΗ ΔΙΑΜΟΝΗ	3 νύχτες

Επιβάρυνση για ημιδιατροφή 12€/άτομο ανά γεύμα.

ΠΟΛΗ ΙΩΑΝΝΙΝΩΝ

★★★★★

Grand Serai Congress & Spa

ΠΡΩΙΝΟ **1 ΠΑΙΔΙ ΔΩΡΕΑΝ**

Στα Ιωάννινα, μια πόλη μοναδική όπου το χθες και το σήμερα συναντιούνται αρμονικά, και η φύση της χάρισε πανέμορφα τοπία, σας υποδέχεται το Grand Serai Congress & Spa! Εμπνευσμένο από την ένδοξη ιστορία της πόλης, είναι ένα σύγχρονο θέρετρο που γεφυρώνει την μεγαλοπρέπεια του παρελθόντος με τις ταξιδιωτικές ανέσεις του σήμερα.

Το Grand Serai Congress & Spa με την αριστοκρατική ατμόσφαιρα και τη ζεστή φιλοξενία εντυπωσιάζει με το ιδιαίτερό του στυλ, τους πολυέλαιους, τον υπέροχο εξώστη και τις vintage λεπτομέρειες. Πολυτελής διαμονή που εμπνέεται από το πνεύμα του παρελθόντος σε μια εκπληκτική συμφωνία νοσταλγικής μεγαλοπρέπειας και μοντέρνας απόλαυσης για μια εμπειρία αξέχαστη φιλοξενίας.

ΚΟΣΤΟΣ ΑΝΑ ΔΩΜΑΤΙΟ | ΑΝΑ ΔΙΑΝΥΚΤΕΡΕΥΣΗ | ΜΕ ΤΟ ΔΙΚΟ ΣΑΣ ΜΕΣΟ | ΠΡΩΙΝΟ		
ΤΥΠΟΣ ΔΩΜΑΤΙΟΥ	28/10	28-31/10 ΠΑΚΕΤΟ 3 ΝΥΧΤΕΣ
Δίκλινο Standard	130 €	350 €
Δίκλινο Superior	150 €	390 €
Δίκλινο Executive	170 €	420 €
Hayati (εως 4 άτομα)	295 €	982 €
1ο Παιδί 0-6 ετών	ΔΩΡΕΑΝ	ΔΩΡΕΑΝ
1ο Παιδί 6-12 ετών	30 €	30 €
3ο άτομο ενήλικας 12 ετών +	40 €	40 €
ΕΛΑΧΙΣΤΗ ΔΙΑΜΟΝΗ	2 νύχτες	3 νύχτες

Standard: Ισόγεια δωμάτια **Superior:** 1ος & 2ος όροφος **Executive:** 3ος όροφος

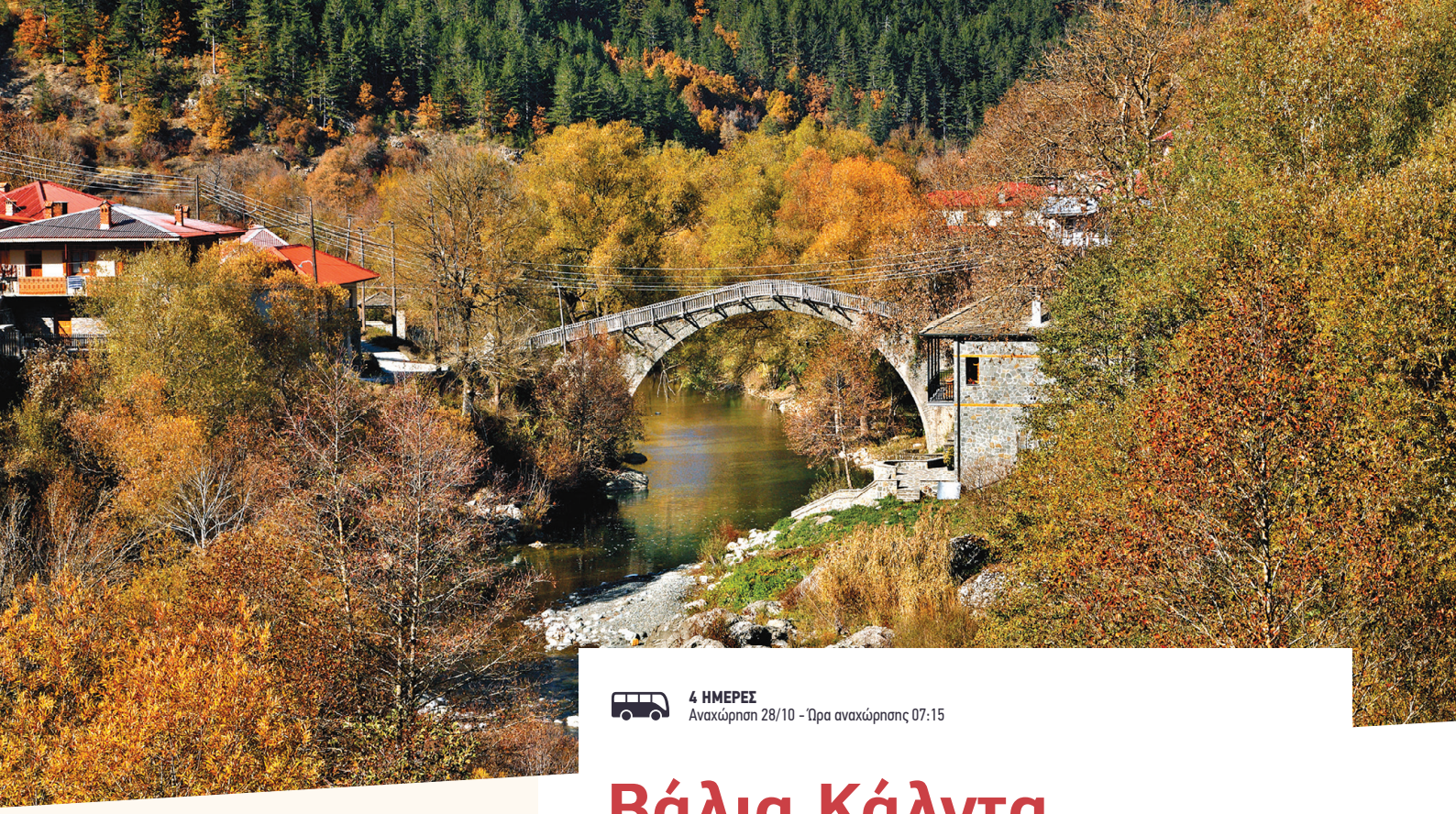

4 ΗΜΕΡΕΣ
Αναχώρηση 28/10 - Ώρα αναχώρησης 07:15

Βάλια Κάλντα

Βασιλίτσα - Πέτρινα γεφύρια

1η μέρα: Αθήνα - Καλαμπάκα - Μουσείο Μανιταριών - Περιβόλι
Πρωινή αναχώρηση για Καλαμπάκα όπου θα ξεναγηθούμε στο Μουσείο Φυσικής Ιστορίας Μετεώρων και Μουσείο Μανιταριών. Συνεχίζουμε προς το Ελευθεροχώρι, τη γέφυρα του Βενέτικου και φθάνουμε στο χωριό Περιβόλι Γρεβενών. Τακτοποίηση στο ξενοδοχείο VALIA CALDA 2*. Δείπνο.

2η μέρα: Βάλια Κάλντα (με 4x4) - Βοβούσα
Πρόγευμα και αναχώρηση για τη Βάλια Κάλντα. Από το χωριό Περιβόλι, προαιρετικά, με 4x4 (mini bus & τζιπ) θα μπούμε στη Βάλια Κάλντα, όπου θα ενημερωθούμε για την πανίδα και τη χλωρίδα του Εθνικού Δρυμού (καιρού επιτρέποντος). Όσοι πεζοπορούν θα προχωρήσουν, πάντα με ειδικούς συνοδούς, μέχρι το Αρκουδόρεμα. Το απόγευμα θα φθάσουμε στη Βοβούσα, το τελευταίο χωριό του ανατολικού Ζαγορίου, χτισμένο στα 1000 μέτρα υψόμετρο και τριγυρισμένο από δάση ελάτης, οξιάς και μαυρόπευκα. Θα δούμε τη γέφυρα του Μήσιου (1748) και θα θαυμάσουμε τα πετρόχτιστα σπίτια. Ελεύθερος χρόνος για γεύμα. Επιστροφή στο ξενοδοχείο. Δείπνο.

3η μέρα: Σαμαρίνα - Πέτρινα Γεφύρια - Σπήλαιο
Πρωινό και αναχώρηση για να επισκεφθούμε το χιλιοτραγουδισμένο και ψηλότερο χωριό, την Σαμαρίνα, η οποία βρίσκεται σε υψόμετρο 1.550 μέτρα σε ένα εντυπωσιακό τοπίο, με παραδοσιακές ταβέρνες και καφέ. Συνεχίζουμε την εκδρομή μας για το πέτρινο γεφύρι του Αζίζ Αγά κοντά στο Τρίκωμο. Ελεύθερος χρόνος για φαγητό. Επόμενος σταθμός το γεφύρι του Ζιάκα, λίγο έξω από το χωριό, και από εκεί θα μεταβούμε στο Σπήλαιο, όπου θα επισκεφθούμε το μοναστήρι της Παναγιάς. Αναχώρηση για το Λάβδα και επίσκεψη στο Μουσείο Μανιταριών. Επιστροφή στο ξενοδοχείο. Δείπνο.

4η μέρα: Γρεβενά - Μηλιά - Αθήνα
Συμπληρώνουμε την περιήγησή μας στην Πίνδο με τα Γρεβενά και τη Μηλιά, όπου επισκεπτόμαστε το Παλαιοντολογικό Μουσείο (εάν είναι ανοικτό), για να δούμε τα προϊστορικά ζώα που ζούσαν στην περιοχή. Πορεία επιστροφής για Αθήνα μέσω Καλαμπάκας.

ΚΟΣΤΟΣ ΚΑΤ' ΑΤΟΜΟ | ΜΕ ΠΟΥΛΜΑΝ | ΗΜΙΔΙΑΤΡΟΦΗ				
ΑΝΑΧΩΡΗΣΗ	ΗΜΕΡΕΣ	2ΚΛΙΝΟ	3ο ΑΤΟΜΟ	1ΚΛΙΝΟ
28/10	4	249 €	185 €	295 €

Το δείπνο είναι σε σετ μενού.

ΠΕΡΙΛΑΜΒΑΝΟΝΤΑΙ:
- ✓ Μεταφορές, περιηγήσεις που αναφέρονται με πολυτελές πούλμαν της εταιρείας Panolympia
- ✓ Διαμονή στο ξενοδοχείο Valia Calda 2*, στο Περιβόλι
- ✓ Ημιδιατροφή καθημερινά
- ✓ Αρχηγός/συνοδός
- ✓ Ασφάλεια αστικής ευθύνης

ΔΕΝ ΠΕΡΙΛΑΜΒΑΝΟΝΤΑΙ:
Τα γεύματα εκτός ξενοδοχείου.
Η είσοδος στους επισκέψιμους χώρους.
Τα 4x4 για την Βάλια Κάλντα.
Ό,τι δεν αναφέρεται στο πρόγραμμα.
Ο ειδικός φόρος διαμονής.

ΤΟ ΞΕΝΟΔΟΧΕΙΟ ΜΑΣ
VALIA CALDA
★★

Τοποθετημένο σε ύψωμα στη Βόρειοδυτική πλευρά του χωριού Περιβόλι, ανάμεσα στο παρθένο δάσος και σε υψόμετρο 1350 μέτρα, το ξενοδοχείο Valia Calda αντικρίζει εδώ και τρεις γενιές τον Εθνικό Δρυμό Πίνδου.

Η ιδανική του θέση επιτρέπει στον επισκέπτη να έχει άμεση πρόσβαση στα μονοπάτια, όπου ο ουρανός, από το πρώτο βήμα, κρύβεται από το κατάφυτο παρθένο δάσος. Επιπλέον, έχει τη δυνατότητα να επιλέξει και να επισκεφθεί σημεία φυσικού πλούτου αλλά και πολιτιστικής κληρονομίας στην ευρύτερη περιοχή.

Το ξενοδοχείο παρέχει 20 άνετα δίκλινα δωμάτια με θέα το Περιβόλι και τον Εθνικό Δρυμό ή το παρθένο δάσος. Στο εστιατόριο θα απολαύσετε γεύματα με τοπικά προϊόντα και φρέσκες πρώτες ύλες.

ΘΕΣΣΑΛΟΝΙΚΗ

★★★★★

Holiday Inn Thessaloniki

Το Holiday Inn Thessaloniki συνδυάζει την εμπειρία και την ποιότητα μιας διεθνούς αλυσίδας ξενοδοχείων με το εκπληκτικό Μεσογειακό ταμπεραμέντο και τη φημισμένη Ελληνική φιλοξενία. Διαθέτει 176 δωμάτια και σουίτες με μοντέρνα επίπλωση σε ζεστούς γήινους χρωματισμούς. Άνεση, αισθητική, προθυμία και χαμόγελο είναι μερικά μόνο από τα στοιχεία που χαρακτηρίζουν τη φιλοσοφία του ξενοδοχείου. Βρίσκεται στην καρδιά της Θεσσαλονίκης.

ΚΟΣΤΟΣ ΑΝΑ ΔΩΜΑΤΙΟ ΑΝΑ ΔΙΑΝΥΚΤΕΡΕΥΣΗ ΜΕ ΤΟ ΔΙΚΟ ΣΑΣ ΜΕΣΟ	ΠΡΩΙΝΟ
ΤΥΠΟΣ ΔΩΜΑΤΙΟΥ	28/10
Δίκλινο	81 €
Μονόκλινο	70 €
1ο Παιδί 0-6 ετών	ΔΩΡΕΑΝ
3ο άτομο 6 ετών +	15%
ΕΛΑΧΙΣΤΗ ΔΙΑΜΟΝΗ	2 νύχτες

ΔΩΡΕΑΝ χρήση Wi-Fi.
Επιβάρυνση για ημιδιατροφή σε σετ μενού 10€/άτομο την ημέρα.

ΘΕΣΣΑΛΟΝΙΚΗ

★★★★★

Grand Hotel Palace

Το Grand Hotel Palace βρίσκεται σε κομβικό σημείο στην είσοδο της πόλης της Θεσσαλονίκης και διαθέτει συνολικά 259 δωμάτια και σουίτες κατανεμημένα στους έξι ορόφους του νεοκλασικού κτιρίου μοναδικής αρχιτεκτονικής. Το Grand Hotel Palace συνδυάζει τη νεοκλασική κομψότητα με την άνεση, τη διαχρονική πολυτέλεια με τη λειτουργικότητα και με την υψηλή ποιότητα υπηρεσιών.

ΚΟΣΤΟΣ ΑΝΑ ΔΩΜΑΤΙΟ ΑΝΑ ΔΙΑΝΥΚΤΕΡΕΥΣΗ ΜΕ ΤΟ ΔΙΚΟ ΣΑΣ ΜΕΣΟ	ΗΜΙΔΙΑΤΡΟΦΗ
ΤΥΠΟΣ ΔΩΜΑΤΙΟΥ	28/10
Δίκλινο Classic	104 €
Δίκλινο Deluxe	121 €
Μονόκλινο Classic	92 €
3ο άτομο ενήλικας 12 ετών + σε Classic	15 €
ΕΛΑΧΙΣΤΗ ΔΙΑΜΟΝΗ	3 νύχτες

ΔΩΡΕΑΝ χρήση Wi-Fi. **ΔΩΡΕΑΝ** shuttle bus προς το κέντρο της πόλης.
Επιβάρυνση για Premium δωμάτια 15€/ημέρα από την τιμή των Deluxe.

ΘΕΣΣΑΛΟΝΙΚΗ

★★★★★

The Met Hotel

Τοποθετημένο σε κομβικό σημείο, σε μια από τις πιο ζωντανές γωνιές της Θεσσαλονίκης, κοντά στο λιμάνι και σε μικρή απόσταση από το ιστορικό κέντρο της πόλης, το THE MET HOTEL αποτελεί μια κορυφαία επιλογή φιλοξενίας, διαθέτοντας πολυτελή δωμάτια και σουίτες, gourmet εστιατόρια, προηγμένες συνεδριακές εγκαταστάσεις και ένα πρότυπο κέντρο ευεξίας και αναζωογόνησης.
Όλες οι παροχές του ξενοδοχείου υποστηρίζονται από υπηρεσίες υψηλής ποιότητας, με άψογη εξυπηρέτηση.

ΚΟΣΤΟΣ ΑΝΑ ΔΩΜΑΤΙΟ ΑΝΑ ΔΙΑΝΥΚΤΕΡΕΥΣΗ ΜΕ ΤΟ ΔΙΚΟ ΣΑΣ ΜΕΣΟ	ΗΜΙΔΙΑΤΡΟΦΗ
ΤΥΠΟΣ ΔΩΜΑΤΙΟΥ	28/10
Δίκλινο Superior Plus	138 €
Μονόκλινο Superior Plus	127 €
1ο Παιδί 0-12 ετών	ΔΩΡΕΑΝ
3ο άτομο ενήλικας 12 ετών +	45 €
ΕΛΑΧΙΣΤΗ ΔΙΑΜΟΝΗ	2 νύχτες

ΔΩΡΕΑΝ χρήση Wi-Fi. **ΔΩΡΕΑΝ** χρήση του γυμναστηρίου, της εσωτερικής θερμαινόμενης πισίνας (κατόπιν ραντεβού).

4 ΗΜΕΡΕΣ
Αναχώρηση 28/10 - Ώρα αναχώρησης 06:45

Θεσσαλονίκη

Βεργίνα - Λουτρά Πόζαρ - Λίμνη Κερκίνη

1η μέρα: Αθήνα - Βεργίνα - Θεσσαλονίκη

Πρωινή αναχώρηση για Θεσσαλονίκη με ενδιάμεσες στάσεις για ξεκούραση και επίσκεψη στο Μουσείο της Βεργίνας, όπου θα θαυμάσουμε ευρήματα ανεκτίμητης αξίας. Συνεχίζουμε για τη Θεσσαλονίκη, στο ξενοδοχείο της επιλογής σας HOLIDAY INN THESSALONIKI 5* ή GRAND HOTEL PALACE 5* ή ELECTRA PALACE THESSALONIKI 5*. Τακτοποίηση στα δωμάτια.

2η μέρα: Λουτρά Πόζαρ - Έδεσσα - Άγιος Αθανάσιος

Πρωινό και εξόρμηση για τα ξακουστά Λουτρά Πόζαρ, στους πρόποδες του όρους Καϊμακτσαλάν. Πέντε ιαματικές πηγές αναβλύζουν κατά μήκος του Θερμοπόταμου, ο οποίος συνεχίζει τη ροή του στη λεκάνη της Αλμωπίας. Θα έχουμε την ευκαιρία για ευεργετικό λουτρό, αλλά και για καφέ δίπλα στις πηγές. Στη συνέχεια μετάβαση στην Έδεσσα, όπου θα θαυμάσουμε το μεγάλο Καταρράκτη Κάρανο. Επόμενος σταθμός μας είναι ο παραδοσιακός οικισμός Άγιος Αθανάσιος, όπου θα έχουμε ελεύθερο χρόνο να απολαύσουμε το γεύμα μας στα τοπικά ταβερνάκια. Επιστροφή στο ξενοδοχείο.

3η μέρα: Οχυρό Ρούπελ - Λίμνη Κερκίνη

Πρωινό και επίσκεψη στην ιστορική γραμμή Οχυρών Μεταξά-Ιστίμπεη ακολουθώντας τη διαδρομή προς Προμαχώνα-Ρούπελ. Θα ξεναγηθούμε στο στρατιωτικό Μουσείο με τα πολλά κειμήλια από την περιοχή και σε τμήματα Οχυρών. Συνεχίζουμε για τη Λίμνη Κερκίνη, έναν από τους πιο σημαντικούς υδροβιότοπους της Ευρώπης, με σπάνια είδη όπως ερωδιοί, νερόκοτες, γλαρόνια κ.ά. Δυνατότητα γύρου της λίμνης με βάρκες (προαιρετικά). Ενημέρωση από την ειδική ομάδα και χρόνος για γεύμα. Επιστροφή στο ξενοδοχείο.

4η μέρα: Θεσσαλονίκη - Αθήνα

Πρωινό και περιήγηση στην πόλη : Λευκός Πύργος, Παραλιακή, Άγιος Δημήτριος, Πάνω Πόλη, Ρωμαϊκά Τείχη, Επταπύργιο και στη συνέχεια θα έχουμε ελεύθερο χρόνο στην πόλη. Πορεία επιστροφής στην Αθήνα με ενδιάμεσες στάσεις.

ΠΕΡΙΛΑΜΒΑΝΟΝΤΑΙ:

- ✓ Μεταφορές, περιηγήσεις που αναφέρονται με πολυτελές πούλμαν της εταιρείας Panolympia
- ✓ Διαμονή στο ξενοδοχείο της επιλογή σας Holiday Inn Thessaloniki 5* με πρωινό ή Grand Hotel Palace 5* με ημιδιατροφή ή Electra Palace Thessaloniki 5* με πρωινό, στη Θεσσαλονίκη
- ✓ Αρχηγός/συνοδός
- ✓ Ασφάλεια αστικής ευθύνης

ΔΕΝ ΠΕΡΙΛΑΜΒΑΝΟΝΤΑΙ:

Τα γεύματα εκτός ξενοδοχείου.
Η είσοδος στους επισκέψιμους χώρους.
Η περιήγηση με βάρκες στην λίμνη Κερκίνη.
Ό,τι δεν αναφέρεται στο πρόγραμμα.
Ο ειδικός φόρος διαμονής.

ΤΑ ΞΕΝΟΔΟΧΕΙΑ ΜΑΣ

HOLIDAY INN ★★★★★

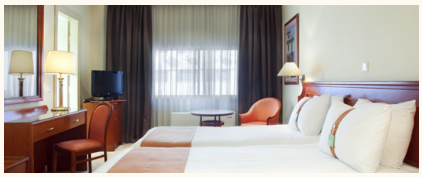

ΚΟΣΤΟΣ ΚΑΤ' ΑΤΟΜΟ | ΜΕ ΠΟΥΛΜΑΝ | ΠΡΩΙΝΟ				
ΑΝΑΧΩΡΗΣΗ	ΗΜΕΡΕΣ	2ΚΛΙΝΟ	3ο ΑΤΟΜΟ	1ΚΛΙΝΟ
28/10	4	230 €	165 €	317 €

Επιβάρυνση για ημιδιατροφή 10€/άτομο/ημέρα σε σετ μενού

GRAND PALACE ★★★★★

ΚΟΣΤΟΣ ΚΑΤ' ΑΤΟΜΟ | ΜΕ ΠΟΥΛΜΑΝ | ΗΜΙΔΙΑΤΡΟΦΗ				
ΑΝΑΧΩΡΗΣΗ	ΗΜΕΡΕΣ	2ΚΛΙΝΟ CLASSIC	3ο ΑΤΟΜΟ	1ΚΛΙΝΟ CLASSIC
28/10	4	250 €	160 €	365 €

ELECTRA PALACE ★★★★★

ΚΟΣΤΟΣ ΚΑΤ' ΑΤΟΜΟ | ΜΕ ΠΟΥΛΜΑΝ | ΠΡΩΙΝΟ				
ΑΝΑΧΩΡΗΣΗ	ΗΜΕΡΕΣ	2ΚΛΙΝΟ	3ο ΑΤΟΜΟ	1ΚΛΙΝΟ
28/10	4	320 €	235 €	475 €

Επιβάρυνση για ημιδιατροφή 32€/ημέρα το άτομο

4 ΗΜΕΡΕΣ
Αναχώρηση 28/10 - Ώρα αναχώρησης 06:45

Καϊμακτσαλάν

Παλαιός Άγιος Αθανάσιος

1η μέρα: Αθήνα - Βέροια - Παλαιός Άγιος Αθανάσιος
Αναχώρηση από την Αθήνα για τους πρόποδες του Όρους Καϊμακτσαλάν και μέσω της πανέμορφης Βέροιας (σύντομη στάση), φθάνουμε στον ορεινό παραδοσιακό οικισμό του Παλαιού Αγίου Αθανασίου. «Φωλιάζει» σε ένα οροπέδιο σε υψόμετρο 1.180-1.240μ., περιβάλλεται από δάση οξιάς, ενώ πάνω από το χωριό δεσπόζει η κορυφή Πιπερίτσα, στα 1.998 μέτρα. Άφιξη στο ξενοδοχείο LITHOS RESORT & SPA 3* SUP, στον Παλαιό Άγιο Αθανάσιο. Τακτοποίηση στα δωμάτια. Δείπνο.

2η μέρα: Δισπηλιό - Μονή Μαυριώτισσας - Καστοριά
Πρωινό και αναχώρηση για τον αρχαιολογικό χώρο Δισπηλιού και το Οικομουσείο Καστοριάς, όπου θα θαυμάσουμε τον 7.000 ετών λιμναίο οικισμό. Στη συνέχεια μετάβαση στη λίμνη, όπου θα επισκεφθούμε το μοναστήρι της Μαυριώτισσας του 11ου αιώνα. Περιήγηση στην παλιά πόλη Ντολτσό, ελεύθερος χρόνος για βόλτα και ψώνια. Επιστροφή στο ξενοδοχείο. Δείπνο.

3η μέρα: Έδεσσα - Λουτρά Πόζαρ
Πρωινό και ξεκινάμε για την καταπράσινη Έδεσσα. Επίσκεψη στο πάρκο με τους περίφημους καταρράκτες Κάρανο, το Υπαίθριο Μουσείο Νερού και την παλιά πόλη. Συνεχίζουμε για τα ξακουστά Λουτρά Πόζαρ, στους πρόποδες του Όρους Καϊμακτσαλάν, στις όχθες του Θερμοπόταμου, όπου θα έχουμε την ευκαιρία για ευεργετικό λουτρό, γεύμα αλλά και για καφέ δίπλα στις πηγές. Επιστροφή στο ξενοδοχείο. Δείπνο.

4η μέρα: Νυμφαίο - Αθήνα
Πρωινό και αναχώρηση για το Νυμφαίο, όπου βρίσκεται ο «Αρκτούρος», το Ευρωπαϊκό κέντρο προστασίας της καφέ αρκούδας (ΜΚΟ). Ο επισκέπτης μπορεί να γνωρίσει το περιβαλλοντικό κέντρο και να θαυμάσει την τοπική αρχιτεκτονική με τις μεταλλικές σκεπές. Ελεύθερος χρόνος στον παραδοσιακό οικισμό για να δοκιμάσετε τις χειροποίητες πίτες. Πορεία για Αθήνα με ενδιάμεσες στάσεις.

ΚΟΣΤΟΣ ΚΑΤ' ΑΤΟΜΟ | ΜΕ ΠΟΥΛΜΑΝ | ΗΜΙΔΙΑΤΡΟΦΗ				
ΑΝΑΧΩΡΗΣΗ	ΗΜΕΡΕΣ	2ΚΛΙΝΟ	3ο ΑΤΟΜΟ	1ΚΛΙΝΟ
28/10	4	235 €	190 €	305 €

3ο άτομο σε καναπέ κρεβάτι. Το δείπνο είναι σερβιριζόμενο.

ΠΕΡΙΛΑΜΒΑΝΟΝΤΑΙ:
- ✓ Μεταφορές, περιηγήσεις που αναφέρονται με πολυτελές πούλμαν της εταιρείας Panolympia
- ✓ Διαμονή στο ξενοδοχείο Lithos Resort & Spa 3* Sup στον Παλαιό Άγιο Αθανάσιο
- ✓ Ημιδιατροφή καθημερινά
- ✓ Αρχηγός/συνοδός
- ✓ Ασφάλεια αστικής ευθύνης

ΔΕΝ ΠΕΡΙΛΑΜΒΑΝΟΝΤΑΙ:
Τα γεύματα εκτός ξενοδοχείου.
Η είσοδος στους επισκέψιμους χώρους.
Ό,τι δεν αναφέρεται στο πρόγραμμα.
Ο ειδικός φόρος διαμονής.

ΤΟ ΞΕΝΟΔΟΧΕΙΟ ΜΑΣ
LITHOS RESORT & SPA
★★★

Το Lithos Hotel & Spa ανοίγει τις πόρτες του και σας καλωσορίζει σε ένα από τα ομορφότερα χωριά της Ελλάδας. Το ζεστό και φιλόξενο περιβάλλον του αλλά και η μοναδική του κομψότητα, μετατρέπουν την ατμόσφαιρα σε έναν πραγματικά ειδυλλιακό χώρο διαμονής.

Πέτρινη διακόσμηση, καλόγουστα έπιπλα απόλυτα εναρμονισμένα με το ύφος του ξενοδοχείου και πολυτελείς υπηρεσίες είναι μερικές από τις λέξεις που περιγράφουν το Lithos Hotel Spa. Στο Spa θα χαλαρώσετε κάνοντας χαμάμ και σάουνα.

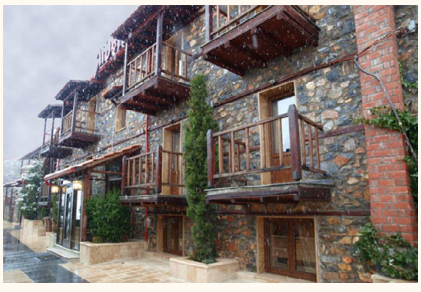

4 ΗΜΕΡΕΣ
Αναχώρηση 28/10 - Ώρα αναχώρησης 07:00

Σέρρες - Λίμνη Κερκίνη

Άνω Πορόια - Αμφίπολη

1η μέρα: Αθήνα - Σέρρες

Πρωινή αναχώρηση από Αθήνα και με ενδιάμεσες στάσεις άφιξη στις Σέρρες. Πρόκειται για μια σύγχρονη πόλη, με πληθώρα ανέσεων και μεγάλο τουριστικό ενδιαφέρον. Άφιξη στο ξενοδοχείο SIRIS HOTEL 4* στο Λευκώνα. Τακτοποίηση στα δωμάτια. Δείπνο.

2η μέρα: Οχυρό Ρούπελ - Ενυδρείο Βυρώνειας - Λίμνη Κερκίνη - Άνω Πορόια

Πρωινό κι επίσκεψη στην ιστορική γραμμή Οχυρών Μεταξά-Ιστίμπεη. Θα ξεναγηθούμε στο Στρατιωτικό Μουσείο και σε τμήματα του μεγαλύτερου οχυρωματικού συγκροτήματος κατά μήκος των Ελληνο-βουλγαρικών συνόρων. Στη συνέχεια μετάβαση στο Πετρίτσι, όπου δίπλα στον ποταμό Στρυμόνα βρίσκεται το Δημοτικό Ενυδρείο Βυρώνειας, με ψάρια του γλυκού νερού και σπάνια ερπετά. Προχωρούμε προς τη Λίμνη Κερκίνη, έναν από τους σημαντικούς υδροβιότοπους της Ευρώπης με σπάνια είδη χλωρίδας και πανίδας. Καταλήγουμε στα Άνω Πορόια, με την καταπληκτική θέα προς την λίμνη. Χρόνος για γεύμα και επιστροφή στο ξενοδοχείο. Δείπνο.

3η μέρα: Μονή Εικοσιφίνισσας - Σπήλαιο Αλιστράτης - Σέρρες

Πρωινό, και αναχώρηση για την Ιερά Μονή της Παναγίας Εικοσιφοίνισσας (καιρού επιτρέποντος), μέσω μιας γραφικότατης διαδρομής. Στη συνέχεια μετάβαση στο σπήλαιο της Αλιστράτης το οποίο αποτελεί πόλο έλξης πολλών επισκεπτών απ' όλο τον κόσμο, καθώς θεωρείται ένα από τα ωραιότερα και μεγαλύτερα σπήλαια. Αποτελείται από πανύψηλες οροφές και τεράστιους σταλακτίτες, καθώς και ένα σπανιότατο μικροδιάκοσμο από «εκκεντρίτες», ένα είδος σταλακτιτών που αναπτύσσονται προς διάφορες κατευθύνσεις. Αναχώρηση για τις Σέρρες όπου θα έχουμε ελεύθερο χρόνο στο κέντρο της πόλης για καφέ και περίπατο. Επιστροφή στο ξενοδοχείο. Δείπνο.

4η μέρα: Αμφίπολη (μουσείο) - Αθήνα

Πρωινό και ξεκινάμε τη μέρα της επιστροφής μας με εκδρομή στην Αμφίπολη, με την αρχαία πόλη, τον περίφημο Λέοντα και τον Τύμβο στον Λόφο Καστά. Επίσκεψη στο Αρχαιολογικό Μουσείο, όπου εκτίθενται ευρήματα από τη γύρω περιοχή. Πορεία για Αθήνα.

ΚΟΣΤΟΣ ΚΑΤ' ΑΤΟΜΟ	ΜΕ ΠΟΥΛΜΑΝ	ΗΜΙΔΙΑΤΡΟΦΗ		
ΑΝΑΧΩΡΗΣΗ	ΗΜΕΡΕΣ	2ΚΛΙΝΟ	3ο ΑΤΟΜΟ	1ΚΛΙΝΟ
28/10	4	219 €	189 €	275 €

ΠΕΡΙΛΑΜΒΑΝΟΝΤΑΙ:
- ✓ Μεταφορές, περιηγήσεις που αναφέρονται με πολυτελές πούλμαν της εταιρείας Panolympia
- ✓ Διαμονή στο Siris 4*, στο Λευκώνα
- ✓ Ημιδιατροφή καθημερινά
- ✓ Αρχηγός/συνοδός
- ✓ Ασφάλεια αστικής ευθύνης

ΔΕΝ ΠΕΡΙΛΑΜΒΑΝΟΝΤΑΙ:
Τα γεύματα εκτός ξενοδοχείου.
Η είσοδος στους επισκέψιμους χώρους.
Ό,τι δεν αναφέρεται στο πρόγραμμα.
Ο ειδικός φόρος διαμονής.

ΤΟ ΞΕΝΟΔΟΧΕΙΟ ΜΑΣ
SIRIS HOTEL
★★★★

Το ξενοδοχείο Siris είναι τοποθετημένο μέσα στη φύση, πάνω σε λόφο, λίγα μόλις λεπτά από τις Σέρρες και από τον οδικό άξονα Θεσσαλονίκης - Βουλγαρίας. Προσφέρει εύκολη πρόσβαση προς το αυτοκινητοδρόμιο, τη λίμνη Κερκίνης και τα υπόλοιπα αξιοθέατα του νομού Σερρών.

Το Siris προσφέρει 72 δωμάτια, 6 δίχωρες και 2 τρίχωρες σουίτες. Όλοι οι χώροι είναι κομψά διακοσμημένοι, με ιδιαίτερη έμφαση στην άνεση, τη λειτουργικότητα και την καθαριότητα για μία ευχάριστη διαμονή.

Διαθέτει φωτεινά και πολύ ευρύχωρα (28 τ.μ.) δωμάτια με αναπαυτικά κρεβάτια, για να ικανοποιήσουν τον απαιτητικό επισκέπτη. Έχουν μεγάλα μπαλκόνια με όμορφη θέα. Οι προσεγμένες αίθουσες είναι ιδανικές για επίσημες δεξιώσεις, ξεχωριστά πάρτυ και πετυχημένα συνέδρια.

4 ΗΜΕΡΕΣ
Αναχώρηση 28/10 - Ώρα αναχώρησης 07:30

Καβάλα - Πομακοχώρια

Αμφίπολη - Φίλιπποι

1η μέρα: Αθήνα - Καβάλα

Πρωινή αναχώρηση, με ενδιάμεσες στάσεις για καφέ και γεύμα. Άφιξη στην όμορφη πόλη της Ανατολικής Μακεδονίας, την Καβάλα, με το φωταγωγημένο κάστρο, το Υδραγωγείο και την παλιά πόλη. Τακτοποίηση στο ξενοδοχείο LUCY HOTEL 5* στην Καβάλα. Δείπνο.

2η μέρα: Μουσείο Καπνού - Αμφίπολη - Φίλιπποι - Αγία Λυδία

Πρωινό και επίσκεψη στο μοναδικό Μουσείο Καπνού Καβάλας, τα σπάνια εκθέματα του οποίου αφορούν την εμπορική επεξεργασία των Ανατολικών καπνών, ενώ αναδεικνύουν και την κοινωνική ιστορία της Αν. Μακεδονίας & Θράκης. Έπειτα, μέσω Εγνατίας οδού κατευθυνόμαστε προς την Αμφίπολη, όπου θα επισκεφθούμε το Αρχαιολογικό Μουσείο με ευρήματα από τη γύρω περιοχή και από αυτό το σημείο θα αγναντέψουμε τον Τύμβο της Αμφίπολης στο λόφο (Καστά). Συνεχίζουμε για τον αρχαιολογικό χώρο των Φιλίππων, με το αρχαίο θέατρο και την αγορά. Στη συνέχεια θα επισκεφθούμε το βαπτιστήριο της Αγίας Λυδίας, εκεί που ο Απόστολος Παύλος βάπτισε την πρώτη Ευρωπαία Χριστιανή. Επιστροφή στο ξενοδοχείο. Δείπνο.

3η μέρα: Πομακοχώρια - Ξάνθη - Πόρτο Λάγος

Πρωινό και αναχώρηση για τα παραδοσιακά Πομακοχώρια, από τη Σμίνθη έως τον Εχίνο, διάσπαρτα στη Ροδόπη, που τα κατοικούν Πομάκοι. Συνεχίζουμε για την Ξάνθη για να επισκεφθούμε την παλιά πόλη και το Λαογραφικό Μουσείο. Στη συνέχεια θα έχουμε ελεύθερο χρόνο για γεύμα. Έπειτα θα έχουμε τη δυνατότητα να επισκεφθούμε το Πόρτο Λάγος και τη Λίμνη Βιστωνίδα. Επιστροφή στο ξενοδοχείο. Δείπνο.

4η μέρα: Καβάλα - Αθήνα

Πρωινό και ξεκινάμε την περιήγησή μας στην πόλη με τα επιβλητικά μνημεία του παρελθόντος και το σύγχρονο παλμό. Θα δούμε το Ρωμαϊκό υδραγωγείο, την παλιά πόλη Ιμαρέτ, το σπίτι του Μεχμέτ Αλή και τις Καμάρες. Πορεία επιστροφής στην Αθήνα με ενδιάμεσες στάσεις.

ΚΟΣΤΟΣ ΚΑΤ' ΑΤΟΜΟ | ΜΕ ΠΟΥΛΜΑΝ | ΗΜΙΔΙΑΤΡΟΦΗ						
ΑΝΑΧΩΡΗΣΗ	ΗΜΕΡΕΣ	2ΚΛΙΝΟ CV	2ΚΛΙΝΟ SV	3ο ΑΤΟΜΟ CV	1ΚΛΙΝΟ CV	1ΚΛΙΝΟ SV
28/10	4	221 €	239 €	189 €	286 €	315 €

City View: Δωμάτια με θέα πόλη με παράθυρο, **Sea View:** Δωμάτια με θέα θάλασσα με μπαλκόνι

ΠΕΡΙΛΑΜΒΑΝΟΝΤΑΙ:
- ✓ Μεταφορές, περιηγήσεις που αναφέρονται με πολυτελές πούλμαν της εταιρείας Panolympia
- ✓ Διαμονή στο Lucy Hotel 5*, στην Καβάλα
- ✓ Ημιδιατροφή καθημερινά
- ✓ Αρχηγός/συνοδός
- ✓ Ασφάλεια αστικής ευθύνης

ΔΕΝ ΠΕΡΙΛΑΜΒΑΝΟΝΤΑΙ:
Τα γεύματα εκτός ξενοδοχείου.
Η είσοδος στους επισκέψιμους χώρους.
Ό,τι δεν αναφέρεται στο πρόγραμμα.
Ο ειδικός φόρος διαμονής.

ΤΟ ΞΕΝΟΔΟΧΕΙΟ ΜΑΣ
LUCY HOTEL
★★★★★

Στο άκρο μιας μικρή χερσονήσου, φαντάζει σαν παρατηρητήριο απ' όπου μπορεί κανείς να θαυμάσει την Καβάλα που απλώνεται αμφιθεατρικά προς το Αιγαίο πέλαγος.

Το Lucy Hotel στεγάζεται σε ένα επιβλητικό βώροφο κτίριο με 149 δωμάτια και σουίτες με πανοραμική θέα στην πόλη και τη θάλασσα, εξοπλισμένα με όλες τις σύγχρονες ανέσεις όπως μίνι μπαρ, κλιματισμός, δωρεάν Internet κ.λπ.

Συνολικά, έχει την υποδομή που χρειάζεται ένα σύγχρονο ξενοδοχειακό συγκρότημα και υποστηρίζεται από την τεχνογνωσία ενός έμπειρου ανθρώπινου δυναμικού. Οι επισκέπτες έχουν στη διάθεσή τους εστιατόρια και μπαρ και πισίνα.

4 ΗΜΕΡΕΣ
Αναχώρηση 28/10 - Ώρα αναχώρησης 06:30

Ξάνθη - Έβρος

Πομακοχώρια - Δάσος Δαδιάς

1η μέρα: Αθήνα - Ξάνθη
Αναχώρηση από Αθήνα και με ενδιάμεσες στάσεις για καφέ και γεύμα φτάνουμε το απόγευμα στην πόλη της Ξάνθης. Άφιξη στο ξενοδοχείο HOTEL Z PALACE & CONGRESS CENTER 5* στην Ξάνθη. Τακτοποίηση στα δωμάτια. Δείπνο.

2η μέρα: Υδροβιότοπος Έβρου - Δάσος Δαδιάς - Σουφλί
Πλούσιο πρωινό και αναχώρηση για τις Φέρες, με την Παναγία Κοσμοσώτειρα, το Υδραγωγείο και το συγκρότημα των Λουτρών. Φθάνουμε στο Δέλτα του Έβρου και το Εθνικό πάρκο όπου θα ενημερωθούμε (καιρού επιτρέποντος) για το οικοσύστημα του ποταμού. Συνεχίζουμε για το Δάσος Δαδιάς και το Εθνικό Πάρκο, όπου θα παρακολουθήσουμε την ενημέρωση για την πανίδα και χλωρίδα της περιοχής. Μετάβαση στο Σουφλί, στους άλλοτε «δρόμους του μεταξιού». Επίσκεψη στα καταστήματα με τα μεταξωτά μαντίλια και χρόνος για βόλτα και καφέ. Επιστροφή στο ξενοδοχείο. Δείπνο.

3η μέρα: Πομακοχώρια - Ξάνθη - Πόρτο Λάγος
Πρωινό και αναχώρηση για τα χωριά των Πομάκων, τη Σμίνθη και τον Εχίνο. Έπειτα κατηφορίζουμε για την Ξάνθη, το «σταυροδρόμι» Δύσης και Ανατολής. Θα δούμε την παλιά πόλη με τα αρχοντικά, τα στενά δρομάκια, το λαογραφικό μουσείο και θα γευματίσουμε σε κάποιο από τα παραδοσιακά ταβερνάκια. Ελεύθερος χρόνος και στη συνέχεια θα έχουμε την ευκαιρία να δούμε το μαγευτικό Αγιορείτικο μετόχι του Πόρτο Λάγος, με τον Μεταβυζαντινό Ναό του Αγίου Νικολάου & της Παναγίας Παντάνασσας στη Λίμνη Βιστωνίδα. Επιστροφή στο ξενοδοχείο. Δείπνο.

4η μέρα: Καβάλα - Αθήνα
Πρωινό και αναχώρηση για την όμορφη Καβάλα, με την παλιά πόλη και το κάστρο. Στάση για καφέ και πορεία για Αθήνα με ενδιάμεσες στάσεις.

ΚΟΣΤΟΣ ΚΑΤ' ΑΤΟΜΟ	ΜΕ ΠΟΥΛΜΑΝ	ΗΜΙΔΙΑΤΡΟΦΗ		
ΑΝΑΧΩΡΗΣΗ	ΗΜΕΡΕΣ	2ΚΛΙΝΟ	3ο ΑΤΟΜΟ	1ΚΛΙΝΟ
28/10	4	245 €	150 €	325 €

Επιβάρυνση για ανακαινισμένα δωμάτια 13€/ημέρα

ΠΕΡΙΛΑΜΒΑΝΟΝΤΑΙ:
- ✓ Μεταφορές, περιηγήσεις που αναφέρονται με πολυτελές πούλμαν της εταιρείας Panolympia
- ✓ Διαμονή στο Z Palace & Congress 5*, στην Ξάνθη
- ✓ Ημιδιατροφή καθημερινά
- ✓ Αρχηγός/συνοδός
- ✓ Ασφάλεια αστικής ευθύνης

ΔΕΝ ΠΕΡΙΛΑΜΒΑΝΟΝΤΑΙ:
Τα γεύματα εκτός ξενοδοχείου.
Η είσοδος στους επισκέψιμους χώρους.
Ό,τι δεν αναφέρεται στο πρόγραμμα.
Ο ειδικός φόρος διαμονής.

ΤΟ ΞΕΝΟΔΟΧΕΙΟ ΜΑΣ
Z PALACE & CONGRESS
★★★★★

Το Hotel Z Palace & Congress Center βρίσκεται σε απόσταση αναπνοής από το κέντρο της όμορφης πόλης της Ξάνθης. Με σύμμαχο την πολυετή του εμπειρία στον χώρο της φιλοξενείας και της εστίασης, προσφέρει μια προσιτή και ταυτόχρονα πολυτελή διαμονή στους επισκέπτες της. Διαθέτει 97 δωμάτια, στα οποία συμπεριλαμβάνονται standard και deluxe δωμάτια αλλά και πλήρως ανακαινισμένες σουίτες. Στις παροχές του ξενοδοχείου συμπεριλαμβάνονται δωρεάν Wi-Fi με επαγγελματικό εξοπλισμό, business room, υπηρεσία laundry, σύγχρονο γυμναστήριο, σάουνα, θερινή πισίνα, κομμωτήριο και μασάζ. Στους χώρους του ξενοδοχείου υπαρχουν bar και εστιατόρια για να απολαύσετε το ποτό σας ή μοναδικές μεσογειακές γεύσεις από την ομάδα της κουζίνας.

Ημερήσιες Εκδρομές

ΠΕΜΠΤΗ 28 ΟΚΤΩΒΡΙΟΥ

ΛΙΜΝΗ ΣΤΥΜΦΑΛΙΑ - ΛΙΜΝΗ ΔΟΞΑ
ΜΟΝΗ ΑΓ. ΓΕΩΡΓΙΟΥ

Πρωινή αναχώρηση στις 08:00 για την ορεινή Κορινθία. Περνώντας από το Κιάτο, θα φθάσουμε στη Λίμνη Στυμφαλία, όπου θα κάνουμε στάση για φωτογραφίες και θα επισκεφθούμε το Μουσείο Περιβάλλοντος Στυμφαλίας (εάν είναι ανοιχτό).

Από εκεί συνεχίζουμε για την Καστανιά, την κοιλάδα του Φενεού, την τεχνητή λίμνη Δόξα και τη Μονή Αγ. Γεωργίου, τα οποία συμπληρώνουν το όμορφο σκηνικό ανάμεσα στις ψηλές κορυφές της Ντουρντουβάνας και της Ζήριας. Επισκέψεις σε όλα τα αξιοθέατα, περίπατος, και γεύμα στην Καστανιά.

ΚΟΣΤΟΣ ΚΑΤ' ΑΤΟΜΟ: 18€

ΠΕΜΠΤΗ 28 ΟΚΤΩΒΡΙΟΥ

ΒΥΤΙΝΑ - ΛΑΓΚΑΔΙΑ
ΜΟΝΗ ΚΕΡΝΙΤΣΑΣ

Αναχώρηση στις 08:00 για τη Μονή Κερνίτσας. Το Μοναστήρι που «ζει» περίπου 10 αιώνες θεωρείται το αρχαιότερο της Αρκαδίας και από τα πιο παλιά της Ελλάδας. Θα μπορούσε να πει κανείς πως το συγκεκριμένο Μοναστήρι έχει... φυτρώσει μέσα στο πράσινο, αφού όπου κι αν στρέψεις το βλέμμα σου αντικρίζεις πυκνή βλάστηση!

Η Βυτίνα είναι ο επόμενος σταθμός μας, ορεινό χωριό, «πνιγμένο» στο πράσινο και τα τρεχούμενα νερά, με τους φημισμένους παραδοσιακούς φούρνους που αξίζει να επισκεφθείτε. Πριν την επιστροφή μας στην Αθήνα τελευταίος μας σταθμός είναι τα Λαγκάδια, το «κρεμαστό χωριό» της Πελοποννήσου.

ΚΟΣΤΟΣ ΚΑΤ' ΑΤΟΜΟ: 20€

ΠΕΜΠΤΗ 28 ΟΚΤΩΒΡΙΟΥ

ΦΑΡΑΓΓΙ ΒΟΥΡΑΪΚΟΥ - ΚΑΛΑΒΡΥΤΑ
ΟΔΟΝΤΩΤΟΣ

Αναχώρηση στις 07:30 για Διακοφτό. Εκεί θα επιβιβασθούμε στον Οδοντωτό και μέσα από μια καταπληκτική διαδρομή, ακολουθώντας το Φαράγγι του Βουραϊκού ποταμού, καταλήγουμε στα Καλάβρυτα (750 μ. υψόμετρο). Στη συνέχεια μεταφερόμαστε στην Ιερά Μονή Αγίας Λαύρας. Γνωριμία με την πόλη των Καλαβρύτων και ελεύθερος χρόνος για γεύμα και ψώνια στα παραδοσιακά μαγαζιά της περιοχής. Το απόγευμα πορεία επιστροφής για Αθήνα.

ΚΟΣΤΟΣ ΚΑΤ' ΑΤΟΜΟ: 28€
Στην τιμή περιλαμβάνεται το εισιτήριο για τον οδοντωτό.

ΣΑΒΒΑΤΟ 30 ΟΚΤΩΒΡΙΟΥ

ΕΥΡΩΣΤΙΝΗ (ΖΑΧΟΛΗ) - ΞΥΛΟΚΑΣΤΡΟ
ΙΕΡΟΣ ΝΑΟΣ ΑΓΙΟΥ ΓΕΩΡΓΙΟΥ

Πρωινή αναχώρηση από Αθήνα στις 08:00 με προορισμό την Ευρωστίνη (Ζάχολη) ένα χωριό βγαλμένο από παραμύθι, χτισμένο σε υψόμετρο 700 μέτρων. Η θέα προς τον Κορινθιακό είναι μαγευτική. Αφεθείτε στη μαγεία της φύσης και περιπλανηθείτε στο ρέμα των Μύλων, μια φυσική ρεματιά με λιμνούλες πέστροφες, καταρράκτες και ξύλινα γεφυράκια.

Στην είσοδο του χωριού δεσπόζει ο Ναός του Αγίου Γεωργίου, ακριβό κειμήλιο και καμάρι όλης της περιοχής, χτισμένος το 1811, με τους δεκαεφτά τρούλους και τις παραδοσιακές βρύσες. Ελεύθερος χρόνος για γεύμα και να προμηθευτείτε παραδοσιακά προϊόντα από τα τοπικά μαγαζάκια. Το απόγευμα θα απολαύσουμε τον καφέ μας στο Ξυλόκαστρο. Πορεία για Αθήνα.

ΚΟΣΤΟΣ ΚΑΤ' ΑΤΟΜΟ: 18€

ΣΑΒΒΑΤΟ 30 ΟΚΤΩΒΡΙΟΥ

ΚΑΡΥΕΣ ΛΑΚΩΝΙΑΣ
ΙΕΡΑ ΜΟΝΗ ΑΓΙΟΥ ΝΙΚΟΛΑΟΥ ΒΑΡΣΩΝ

Πρωινή αναχώρηση στις 07:30 για τη Μονή Αγίου Νικολάου Βαρσών από τα παλαιότερα του Μοριά, η οποία διαθέτη πλήθος κειμηλίων, καθώς και σημαντική βιβλιοθήκη. Η ονομασία έχει πιθανώς σλάβικη ρίζα και σχετίζεται με το νερό.

Στη συνέχεια αναχώρηση για τον παραδοσιακό χωριό Καρυές (Μεγάλη Αράχωβα), χτισμένο στους πρόποδες του Πάρνωνα, πλημμυρισμένο από καστανιές και καρυδιές σε υψόμετρο 950 μέτρων. Ελεύθερος χρόνος για γεύμα και περίπατο στη φύση. Πορεία επιστροφής για Αθήνα.

ΚΟΣΤΟΣ ΚΑΤ' ΑΤΟΜΟ: 22€

ΚΥΡΙΑΚΗ 31 ΟΚΤΩΒΡΙΟΥ

ΚΑΣΤΑΝΙΤΣΑ ΑΡΚΑΔΙΑΣ

Αναχώρηση στις 07:30 για το χωριό Καστάνιτσα με ενδιάμεση στάση. Θα θαυμάσουμε τον Βυζαντινό Πύργο του Καψάμπελη με την πανοραμική θέα σε όλο τον οικισμό, αλλά και μακρύτερα, μέχρι τις κορυφές του Πάρνωνα με τα δάση από καστανιές, τα έλατα, τα πεύκα, και τον Αργολικό Κόλπο. Στην πλατεία του χωριού θα γευθούμε τοπικά φαγητά, σε συνδυασμό με το κάστανο. Το απόγευμα επιστροφή στην Αθήνα.

ΚΟΣΤΟΣ ΚΑΤ' ΑΤΟΜΟ: 25€

Ατομικά & Γαμήλια Ταξίδια

Ατομικά ταξίδια σε εξωτικούς προορισμούς

ΜΑΛΔΙΒΕΣ

8 ΗΜΕΡΕΣ / 5 ΝΥΧΤΕΣ από **865€**

Διαμονή σε ξενοδοχεία 4*S, 5*
Αεροπορικά εισιτήρια | Μεταφορές
Πλήρης Διατροφή | Ταξιδιωτική Ασφάλιση

ΣΕΫΧΕΛΛΕΣ

8 ΗΜΕΡΕΣ / 5 ΝΥΧΤΕΣ από **545€**

Διαμονή σε ξενοδοχεία 3*, 4*, 5*
Αεροπορικά εισιτήρια | Μεταφορές
Πρωινό | Ταξιδιωτική Ασφάλιση

ZANZIBAPH

8 ΗΜΕΡΕΣ / 5 ΝΥΧΤΕΣ από **475€**

Διαμονή σε ξενοδοχεία 3*, 4*, 5*
Αεροπορικά εισιτήρια | Μεταφορές
Πρωινό | Ταξιδιωτική Ασφάλιση

ΚΑΝΚΟΥΝ - ΜΕΞΙΚΟ

9 ΗΜΕΡΕΣ / 7 ΝΥΧΤΕΣ από **1295€**

Διαμονή σε ξενοδοχεία 4*, 5*
Αεροπορικά εισιτήρια | Μεταφορές
Πρωινό/All Inclusive | Ταξιδιωτική Ασφάλιση

ΠΟΥΚΕΤ

7 ΗΜΕΡΕΣ / 5 ΝΥΧΤΕΣ από **335€**

Διαμονή σε ξενοδοχεία 3*, 4*, 5*
Αεροπορικά εισιτήρια | Μεταφορές
Πρωινό | Ταξιδιωτική Ασφάλιση

Για περισσότερες εξωτικές αποδράσεις στους ομορφότερους προορισμούς, αναζητήστε τον ενημερωμένο κατάλογο μας!

ΔΕΝ ΠΕΡΙΛΑΜΒΑΝΟΝΤΑΙ ΟΙ ΦΟΡΟΙ ΑΕΡΟΔΡΟΜΙΩΝ, ΒΙΖΑ ΟΠΟΥ ΧΡΕΙΑΖΕΤΑΙ, ΤΟΠΙΚΟΙ ΦΟΡΟΙ. ΥΠΑΡΧΕΙ Η ΔΥΝΑΤΟΤΗΤΑ ΕΠΕΚΤΑΣΗΣ ΤΩΝ ΠΑΚΕΤΩΝ. ΖΗΤΗΣΤΕ ΜΑΣ ΤΟΥΣ ΑΝΑΛΥΤΙΚΟΥΣ ΤΙΜΟΚΑΤΑΛΟΓΟΥΣ ΜΕ ΟΛΕΣ ΤΙΣ ΠΡΟΣΦΟΡΕΣ ΚΑΙ ΤΑ ΕΙΔΙΚΑ ΠΑΚΕΤΑ ΓΙΑ ΝΕΟΝΥΜΦΟΥΣ.

ΓΕΝΙΚΟΙ ΟΡΟΙ ΣΥΜΜΕΤΟΧΗΣ

ΒΑΣΕΙ ΤΟΥ ΠΡΟΕΔΡΙΚΟΥ ΔΙΑΤΑΓΜΑΤΟΣ 7/2018, ΚΑΤ' ΕΦΑΡΜΟΓΗ ΤΗΣ ΟΔΗΓΙΑΣ ΕΕ 2015/2302

Οι όροι συμμετοχής ορίζονται βάσει του Προεδρικού Διατάγματος 339/1996, κατ' εφαρμογή της Οδηγίας 90/314/ΕΟΚ τους οποίους παρακαλούμε να διαβάσετε προσεκτικά. Οι Γενικοί Όροι Συμμετοχής (Γ.Ο.Σ.), ρυθμίζουν αφενός τις ευθύνες και υποχρεώσεις του Πελάτη (Ταξιδιώτη ή Μεσολαβητή) που συμμετάσχει σε οργανωμένο ταξίδι (πακέτο ταξιδιωτικών υπηρεσιών μεταφοράς και μιας τουλάχιστον διανυκτέρευσης) και αφετέρου του Ταξιδιωτικού Γραφείου (η Εταιρεία), που πωλεί πακέτα ταξιδίων(ταξίδι), που έχει διοργανώσει το ίδιο ή άλλος διοργανωτής. Ο Ταξιδιώτης, τα μέλη ή όχι της οικογένειάς του και οι συμμετάσχοντες, μέσω συλλόγων, σχολών, εταιριών, πρακτορείων ή άλλων φορέων, με τη συμμετοχή ή τη μεσολάβησή τους στο ταξίδι της Εταιρείας ή άλλου διοργανωτή θεωρείται αυτονόητο ότι αποδέχονται ανεπιφύλακτα το πρόγραμμα του ταξιδιού και τους παρακάτω Γ.Ο.Σ., τους οποίους μελέτησαν προσεκτικά, κατανόησαν και δεσμεύονται να τηρήσουν ως προϋπόθεση της συμμετοχής τους Οι πληροφορίες, τα στοιχεία και οι συστάσεις που περιέχονται στους Γενικούς Όρους Συμμετοχής έχουν ελεγχθεί από το γραφείο μας, για την εγκυρότητα και την ακρίβειά τους, έχουν γενικό χαρακτήρα και ισχύουν ως έχουν, αν δεν αναφέρεται κάτι διαφορετικό στο πρόγραμμα του κάθε ταξιδιού. Τα προγράμματα, συμπεριλαμβανομένου του ισχύοντος κάθε φορά τιμοκαταλόγου, ισχύουν για την περίοδο που αναγράφεται σε αυτά. Οι πληροφορίες και τα στοιχεία των προγραμμάτων των ταξιδιών μπορεί να αλλάξουν, λόγω των συχνών και έκτακτων αλλαγών των συνθηκών παγκοσμίως, και ιδιαίτερα στις μεταφορές και τις διεθνείς σχέσεις. Στην περίπτωση αυτή, θα ειδοποιηθείτε άμεσα με τον πλέον πρόσφορο τρόπο.

1. ΔΙΟΡΓΑΝΩΤΗΣ - ΤΟΥΡΙΣΤΙΚΟ ΓΡΑΦΕΙΟ

Η Εταιρεία μας SMILEACADIMOS IKE έχει λάβει Ειδικό Σήμα Λειτουργίας του Ε.Ο.Τ. με αριθμό ΜΗ.Τ.Ε. 0206Ε60000466601 Η Εταιρεία μας διοργανώνει ταξίδια, η ίδια ή σε συνεργασία με άλλους διοργανωτές, τα οποία πωλεί η ίδια ή μέσω άλλου τουριστικού γραφείου, λειτουργούσα ως μεσολαβητής μεταξύ των πελατών/ταξιδιωτών και των διάφορων φορέων παροχής υπηρεσιών που χρησιμοποιεί (μεταφορικές εταιρίες, ξενοδοχεία, τοπικά ταξιδιωτικά γραφεία, κ.ά.) στους οποίους δεν έχει μεν άμεσο έλεγχο αλλά θα υποστηρίξει κάθε συμβατική απαίτηση του ταξιδιώτη ως μεσολαβητής των πελατών της. Ο Μεσολαβητής πράκτορας είναι μεταπωλητής των ταξιδιών και δεν είναι εξουσιοδοτημένος αντιπρόσωπος της Εταιρείας.

2. ΕΓΓΡΑΦΕΣ - ΣΥΜΜΕΤΟΧΗ ΣΤΑ ΟΡΓΑΝΩΜΕΝΑ ΤΑΞΙΔΙΑ

Οι έγκυρες εγγραφές στα ταξίδια και οι κρατήσεις θέσεων γίνονται με επίσκεψη στα γραφεία μας ή στα γραφεία των συνεργατών μας, με αλληλογραφία, fax, τηλέφωνο και μέσω της ιστοσελίδας μας στο διαδίκτυο, με την προϋπόθεση (προκειμένου να δεσμευτούν θέσεις στο συγκεκριμένο ταξίδι): 1ον της πληρωμής της προβλεπόμενης κάθε φορά προκαταβολής -συνήθως το 30 % - ή ολόκληρου του ποσού, μετρητοίς, μέσω πιστωτικής κάρτας ή με έμβασμα προς το τουριστικό γραφείο, εντός 48 ωρών, και 2ον της ανεπιφύλακτης αποδοχής και συμμόρφωσης με τους παρόντες Γενικούς Όρους. Για την έγκυρη εγγραφή, θα πρέπει να αναγράφεται στην απόδειξη πληρωμής της προκαταβολής το συγκεκριμένο ταξίδι, με τις ημερομηνίες αναχώρησης και επιστροφής και τυχόν άλλα διακριτικά στοιχεία του. Το δικαίωμα συμμετοχής στο ταξίδι, εξασφαλίζεται με την εξόφληση του συνόλου της αξίας του και των σχετικών επιβαρύνσεων 10 πλήρεις ημέρες πριν την αναχώρηση. Τυχόν μη εξόφληση του συνόλου της αξίας του ταξιδιού στον προβλεπόμενο χρόνο, δίνει το δικαίωμα στον στην εταιρεία μας να ακυρώσει την κράτηση και, ενδεχομένως, να απαιτήσει ακυρωτικά τέλη, σύμφωνα με τους όρους ακύρωσης που προβλέπονται στο παρόν. Ο συμβαλλόμενος, ο οποίος εκπροσωπεί την οικογένεια ή την ομάδα του, έχει την υποχρέωση να ενημερώσει όλους τους εκπροσωπούμενους από αυτόν συνταξιδιώτες του για τις λεπτομέρειες και τους όρους του ταξιδιού. Οι συμμετέχοντες μέσω τρίτου έχουν τις ίδιες υποχρεώσεις με τον εκπρόσωπο που τους ενέγραψε στο ταξίδι, το δε τουριστικό γραφείο θέτει στη διάθεσή τους κάθε σχετική πληροφορία, όποτε τού ζητηθεί. Σε κάποιες οργανωμένες αεροπορικές εκδρομές, εκπρόσωπος της εταιρείας μας θα βρίσκεται στο αεροδρόμιο αναχώρησης/άφιξης για να διευκολύνει τα ταξίδι σας, ενώ ο συνοδός σας θα βρίσκεται στο αεροδρόμιο άφιξης και οι υπηρεσίες αρχίζουν και τελειώνουν με την άφιξη και την αναχώρηση από/προς το αεροδρόμιο προορισμού της εκδρομής. Η εταιρεία μας, δε φέρει καμία ευθύνη για τις μέρες και ώρες λειτουργίας των αγορών, μουσείων και αρχαιολογικών χώρων.

3. ΤΙΜΕΣ ΤΑΞΙΔΙΩΝ - ΕΠΙΒΑΡΥΝΣΕΙΣ κλπ

Οι τιμές των ταξιδιών, που αναφέρονται στο ισχύον έντυπο της Εταιρείας, υπολογίζονται κατά την ημέρα που εκδίδεται ο τιμοκατάλογος / έντυπό της, με βάση τα κοστολόγια των υπηρεσιών, τους ισχύοντες ναύλους / επίναυλους, πάσης φύσεως, την ισοτιμία ξένων νομισμάτων με το Ευρώ, καθώς και κάθε άλλον παράγοντα κόστους. Η Εταιρεία, αφού έχει εξαντλήσει κάθε δυνατότητα πρόβλεψης, διατηρεί το δικαίωμα αναπροσαρμογής των τιμών όταν οι πιο πάνω παράγοντες κόστους αλλάξουν, λόγω έκτακτων και απρόβλεπτων αυξήσεων πριν την αναχώρηση του ταξιδιού. Σε περίπτωση που για τους παραπάνω λόγους αυξηθεί η αξία του ταξιδιού, ο Ταξιδιώτης έχει δικαίωμα να αποδεχθεί την ανάλογη αύξηση ή να ακυρώσει τη συμμετοχή του χωρίς ακυρωτικά, εφόσον η αύξηση αυτή υπερβαίνει το 10% της συνολικής αξίας του ταξιδιού, και να του επιστραφούν τα χρήματα ατόκως. Ο ίδιος όρος ισχύει και για τη μειωμένη συμμετοχή (κάτω των 20 ατόμων) στο ταξίδι, καθώς και για τυχόν διαφορά ναύλου στην περίπτωση που τα εισιτήρια του γκρουπ έχουν συμπληρωθεί και ο Μεταφορέας ή ο ξενοδόχος ζητά μεγαλύτερο ναύλο ή ενοίκιο για τις επιπλέον θέσεις. Οι παιδικές χρεώσεις-εκπτώσεις (για παιδιά κάτω των 11 ετών), όπου υπάρχουν, ποικίλλουν και παραχωρούνται όταν δύο ενήλικες πληρώνουν κανονικά στο ίδιο δωμάτιο / καμπίνα. Η Εταιρεία έχει δικαίωμα έκπτωσης προεγγραφής ή διάθεσης θέσεων «τελευταίας στιγμής» προκειμένου να πραγματοποιηθεί το ταξίδι, χωρίς δικαίωμα των υπόλοιπων ταξιδιωτών να απαιτήσουν ανάλογη έκπτωση. Στις τιμές δεν περιλαμβάνεται, ο δημοτικός φόρος (όπου υπάρχει), ο οποίος ισχύει μόνο για τους επισκέπτες (τουρίστες) και πληρώνεται επί τόπου στα ξενοδοχεία.

4. ΥΠΟΧΡΕΩΣΕΙΣ - ΕΥΘΥΝΕΣ ΤΟΥΡΙΣΤΙΚΟΥ ΓΡΑΦΕΙΟΥ (ΕΤΑΙΡΕΙΑΣ)

Η Εταιρεία έχει υποχρέωση να συντονίσει και να εκτελέσει με τον καλύτερο δυνατό τρόπο τα ταξίδια που διαθέτει στους Ταξιδιώτες, μεσολαβώντας μεταξύ των ταξιδιωτών και κάθε τρίτου που παρέχει τις υπηρεσίες (μεταφορέων, ξενοδόχων, πρακτόρων, κ.ά.), δεν έχει, ωστόσο, και δεν μπορεί να έχει άμεσο έλεγχο σε αυτούς, οπότε και ευθύνη. Η Εταιρεία έχοντας εξαντλήσει κάθε δυνατότητα πρόβλεψης και φροντίδας δεν ευθύνεται για λανθασμένες ενέργειες και παραλείψεις τρίτων και των συνεργατών τους, για τις ανωμαλίες στην παροχή των υπηρεσιών και για τις έκτακτες καταστάσεις όπως: ακυρώσεις, καθυστερήσεις ή αλλαγές δρομολογίων μεταφορικών μέσων (αεροπλάνων, πλοίων, αυτοκινήτων, τρένων κ.ά.), λόγω αποκλεισμού περιοχών, λοιπών απεργιών, καιρικών συνθηκών και άλλων αιτίων. Ως εκ τούτου, δεδομένων των πιθανών μικρών ή μεγάλων καθυστερήσεων, για τεχνικούς, μετεωρολογικούς ή άλλους λόγους, οι ταξιδιώτες δεν πρέπει να προγραμματίζουν συναντήσεις ή δικές τους επισκέψεις τις ημέρες των μετακινήσεων/πτήσεων. Η Εταιρεία δεν ευθύνεται για τις καταστάσεις έκτακτης ανάγκης, περιπτώσεις απεργιών, αποκλεισμού περιοχών λόγω καιρικών, υγειονομικών, τρομοκρατικών, πολεμικών, τοξικών συνθηκών, σεισμών, αεροπειρατειών και άλλων παρεμφερών περιπτώσεων ανωτέρας βίας και για κάθε ζημιά, ατύχημα, απώλεια ζωής ή αντικειμένων. Η Εταιρεία θα εξαντλήσει κάθε τρόπο βοήθειας για τη συνέχιση του ταξιδιού ή επαναπατρισμό των ταξιδιωτών, αλλά χωρίς ευθύνη ή οικονομική επιβάρυνση, η οποία θα βαρύνει τους ταξιδιώτες ως να ταξίδευαν κατ' ιδίαν αντιμετωπίζοντας ανάλογες έκτακτες καταστάσεις. Συνιστάται στους ταξιδιώτες της περιφέρειας να βρίσκονται μία μέρα πριν στους τόπους των αναχωρήσεων, προκειμένου να αντιμετωπιστούν αλλαγές δρομολογίων ή άλλο έκτακτο πρόβλημα. Για τις περιπτώσεις πλημμελούς παροχής υπηρεσίας να γίνεται άμεση αναφορά στο συνοδό και αν δεν προβλέπεται, στον τοπικό πράκτορα με κοινοποίηση στην Εταιρεία, για να διορθωθεί το πρόβλημα. Άλλως, θα πρέπει το πρόβλημα να αναφερθεί εγγράφως στην Εταιρεία με την επιστροφή και εντός 10 ημερών, επισυνάπτοντας κάθε στοιχείο για την αιτιολόγησή του. Η τυχόν αποζημίωση για τη μη παροχή υπηρεσίας δεν μπορεί να ξεπερνά το διπλάσιο της αξίας της επιμέρους υπηρεσίας. Ελάχιστη συμμετοχή για όλα τα ταξίδια είναι τα είκοσι (20) ενήλικα άτομα. Εφόσον ο αριθμός αυτός δεν συμπληρωθεί, η Εταιρεία έχει το δικαίωμα να ακυρώσει το ταξίδι και να ενημερώσει τους ταξιδιώτες μέχρι και επτά (7) ημέρες πριν από την έναρξη του ταξιδιού και να επιστρέψει τα χρήματα που είχαν καταβάλει χωρίς άλλη υποχρέωση, εκτός εάν δεχθούν τη διαφορά από τη μειωμένη συμμετοχή. Η διαμόρφωση του ταξιδιού, υπηρεσίες και τιμές θεωρούνται αυτές που αναφέρονται στη σύμβαση πώλησης (εξοφλητική Απόδειξη Πληρωμής του ταξιδιού), την οποία υπογράφει και αποδέχεται ο Ταξιδιώτης ή Μεσολαβητής. Τελικό πρόγραμμα ταξιδιού θεωρείται αυτό που οι Ταξιδιώτες ή Μεσολαβητές παραλαμβάνουν και αποδέχονται, με τα ενημερωτικά ταξιδιωτικά έγγραφα, 2-3 μέρες πριν την αναχώρηση με τις τυχόν έκτακτες αλλαγές, και έχουν υποχρέωση να γνωστοποιήσουν στην ομάδα που ενέγραψαν στο ταξίδι. Παροχές που δεν αναφέρονται στις περιγραφές των προγραμμάτων των οργανωμένων ταξιδιών ή που αναφέρονται ως προαιρετικές, είτε δεν προσφέρονται καθόλου από την εταιρεία μας είτε διατίθενται με επιπλέον χρέωση πέραν των αναγραφόμενων τιμών, εφόσον τελικά καταστεί δυνατή η υλοποίησή τους. Η εταιρεία μας δεν έχει ευθύνη για τις προαιρετικές εκδηλώσεις οι οποίες πραγματοποιούνται από τους τοπικούς φορείς. Μετά την ολοκλήρωση του ταξιδιού σας, η εταιρεία μας θα εκδώσει τα προβλεπόμενα εκ του νόμου φορολογικά παραστατικά, τα οποία θα παραλαμβάνονται από τα γραφεία μας τις εργάσιμες ημέρες και ώρες των οικονομικών υπηρεσιών (Δευτέρα - Παρασκευή 10:00-17:00).

5. ΥΠΟΧΡΕΩΣΕΙΣ - ΕΥΘΥΝΕΣ ΤΑΞΙΔΙΩΤΩΝ

Επειδή στο οργανωμένο ταξίδι συμμετέχουν συνήθως και άλλα άτομα, είναι απαραίτητη η ανάλογη κοινωνική συμπεριφορά και η απόλυτη συμμόρφωση των ταξιδιωτών προς το πρόγραμμα του ταξιδιού και τις υποδείξεις των συνοδών ή ξεναγών και η έγκαιρη προσέλευσή τους στους τόπους συγκέντρωσης για τις διάφορες παροχές του προγράμματος (πτήσεις, μεταφορές, ξεναγήσεις, εκδρομές, γεύματα κλπ.). Αν η καθυστέρηση ή η ασυνέπεια του ταξιδιώτη έχει σαν αποτέλεσμα την απώλεια πτήσης, εκδρομής, μετακίνησης ή άλλης υπηρεσίας, ο ταξιδιώτης θα πρέπει να επανασυνδεθεί με την ομάδα με δική του ευθύνη και έξοδα, χωρίς δικαίωμα επιστροφής χρημάτων για την υπηρεσία που έχασε ή και για το σύνολο του ταξιδιού, αν δεν καταφέρει την επανασύνδεση. Η εταιρεία μας, θα καταβάλει κάθε δυνατή προσπάθεια για να τον συνδράμει, χωρίς να έχει ή αναλαμβάνει ουδεμία υποχρέωση.

Στα αεροδρόμια, λιμάνια, σταθμούς κ.ά. θα πρέπει να βρίσκεστε δύο (2) τουλάχιστον ώρες πριν την αναχώρηση. Αν δεν προβλέπεται συνοδός στο ταξίδι, ο Ταξιδιώτης πρέπει να επιβεβαιώνει επί τόπου τις επόμενες πτήσεις ή άλλο δρομολόγιό του με τη μεταφορική εταιρεία και να βεβαιώνει ποια ώρα και από ποιο αεροδρόμιο, λιμάνι, terminal, σταθμό, πραγματοποιείται η μετακίνησή του. Τυχόν απώλεια του μέσου μεταφοράς λόγω καθυστέρησης του Ταξιδιώτη ή οικιοθελούς διακοπής του ταξιδιού συνεπάγεται την απώλεια του συνόλου του ταξιδιού, εφόσον δεν καταστεί δυνατόν να επανασυνδεθεί με την υπόλοιπη ομάδα με τη βοήθεια της εταιρείας αλλά με δικά του έξοδα (άλλο εισιτήριο κ.λπ.). Οποιαδήποτε μετακίνηση του ταξιδιώτη εκτός ομάδας βαρύνει αποκλειστικά τον ίδιον. Κατά τον ίδιο τρόπο, η Εταιρεία δεν φέρει ευθύνη για τις υπηρεσίες του ταξιδιού που δεν παρασχέθηκαν στον Ταξιδιώτη εξαιτίας δικής του αμέλειας ή ευθύνης, ασθένειας ή ατυχήματος. Οι μεταφορείς, ξενοδόχοι και άλλοι πάροχοι υπηρεσιών, καθώς και η Εταιρεία, δεν δέχονται την επιστροφή των καταβληθέντων χρημάτων για λόγους ασθένειας, ατυχημάτων, ιατρικών επεμβάσεων κ.ά. και συνιστούμε στον Ταξιδιώτη να ασφαλιστεί για τέτοιο ενδεχόμενο. Ασχέτως της υποχρέωσής της, η Εταιρεία θα βοηθήσει για τυχόν επιστροφή χρημάτων μόνο εάν οι παροχείς δεχθούν τα δικαιολογητικά που παρασχεθούν. Αν ο Ταξιδιώτης αδυνατεί να συμμετάσχει στο ταξίδι στο οποίο έχει ήδη πληρώσει προκαταβολή ή εξοφλήσει, μπορεί να εκχωρήσει την κράτησή του σε άλλο δικό του άτομο, με τις προϋποθέσεις συμμετοχής στο συγκεκριμένο ταξίδι, το αργότερο έξι (6) εργάσιμες ημέρες πριν την αναχώρηση, ενώ ειδικά για τις θαλάσσιες μεταφορές η ανωτέρω προθεσμία είναι δέκα (10) ημέρες πριν την αναχώρηση. Σε περίπτωση τυχόν οφειλόμενου υπολοίπου της αξίας του ταξιδιού ή ενδεχόμενων πρόσθετων εξόδων αυτού από τη σχετική εκχώρηση, ο εκχωρών και ο εκδοχέας ευθύνονται αλληλέγγυα απέναντι στην Εταιρεία για την καταβολή του σχετικού ποσού. Ιδιαίτερα στην περίπτωση των αερομεταφορέων πρέπει να επισημανθεί ότι δεν είναι δυνατή η αλλαγή του ονόματος του επιβάτη, αλλά μόνο η ακύρωση της υπάρχουσας κράτησης και η κράτηση νέας θέσης, εφόσον αυτό είναι δυνατόν, με πιθανή επιβάρυνση. Η Εταιρεία δεν φέρει καμία ευθύνη σε περίπτωση που δεν βρεθεί νέα θέση. Η δε υποχρεωτική ακύρωση της κράτησης θα γίνει σύμφωνα με τους προβλεπόμενους στο παρόν όρους ακύρωσης.

6. ΞΕΝΑΓΗΣΕΙΣ - ΕΚΔΡΟΜΕΣ - ΜΟΥΣΕΙΑ - ΠΡΟΑΙΡΕΤΙΚΑ

Στις εθνικές αργίες και ημιαργίες οι επισκέψεις σε μουσεία και άλλους αρχαιολογικούς χώρους

πιθανόν να μην πραγματοποιηθούν ή να γίνουν σε διαφορετική από την προβλεπόμενη ημέρα, λόγω αργιών και μη λειτουργίας τους. Στην τιμή του ταξιδιού δεν περιλαμβάνονται οι είσοδοι σε μουσεία, αρχαιολογικούς ή παρεμφερείς χώρους, εκτός εάν αναγράφεται κάτι διαφορετικό στο πρόγραμμα του ταξιδιού. Στις προαιρετικές ξεναγήσεις/εκδρομές /εκδηλώσεις που αποφασίζονται οργανώνονται και πληρώνονται στο εξωτερικό, απαιτείται ένας μίνιμουμ αριθμός συμμετοχής. Η Εταιρεία δεν ευθύνεται για την πραγματοποίηση και τις τιμές που θα προσφερθούν και είναι στην απόλυτη κρίση των ταξιδιωτών να συμμετέχουν ή όχι στις προαιρετικές εκδρομές ή άλλες εκδηλώσεις στο εξωτερικό. Το πρόγραμμα και η διάρκεια των ξεναγήσεων ποικίλλει και καθορίζεται από τους τουριστικούς και ξεναγικούς φορείς του κάθε τόπου.

7. ΞΕΝΟΔΟΧΕΙΑ - ΚΑΤΑΛΥΜΑΤΑ/ ΠΛΟΙΑ ΚΑΙ ΑΛΛΑ ΜΕΣΑ ΜΕΤΑΦΟΡΑΣ

Όλες οι πληροφορίες, που αφορούν στη κατηγοριοποίηση ή την κατάταξη των ξενοδοχείων και των καταλυμάτων που αναφέρονται στα προγράμματα των οργανωμένων ή πωλουμένων ταξιδιών μας, είναι σύμφωνες με την ισχύουσα νομοθεσία του κάθε κράτους για την τουριστική κατάταξη των ξενοδοχείων και καταλυμάτων, η οποία μπορεί να διαφέρει από χώρα σε χώρα. Τα δωμάτια των περισσότερων ξενοδοχείων φιλοξενούν δύο κρεβάτια ή ένα ημίδιπλο. Τα τρίκλινα δωμάτια είναι, στην ουσία, δίκλινα με επιπλέον κρεβάτι. Συνήθως δεν είναι ιδιαίτερα άνετα και το επιπλέον κρεβάτι μπορεί να είναι μικρότερο από τα κανονικά ή καναπές ή πτυσσόμενο. Τα δωμάτια παραδίδονται από το ξενοδοχείο συνήθως μεταξύ 14:00-15:00 και είναι στη διάθεση των ενοίκων ως τις 12:00 της ημέρας αναχώρησης. Σε περίπτωση που επιθυμείτε να μπείτε νωρίτερα στο δωμάτιο ή να αναχωρήσετε αργότερα, θα πρέπει να καταβάλετε τη σχετική επιβάρυνση. Αν, λόγω απρόβλεπτων δυσχερειών, ο διοργανωτής του ταξιδίου αναγκαστεί να αλλάξει ξενοδοχείο με άλλο ίδιας ή ανώτερης κατηγορίας, η εταιρεία μας δεν υποχρεούται άλλης αποζημίωσης προς τους ταξιδιώτες.

Σε περίπτωση καθυστερημένης άφιξης στο ξενοδοχείο, μετά την ημέρα ή την ώρα της προγραμματισμένης άφιξης του ταξιδιώτη, και εφόσον αυτός δεν έχει ενημερώσει σχετικά το ξενοδοχείο και το γραφείο μας, το ξενοδοχείο έχει δικαίωμα να ακυρώσει την κράτηση και να διαθέσει το δωμάτιο για όλη την περίοδο της κράτησης, εάν τού ζητηθεί. Στην περίπτωση υπεράριθμων κρατήσεων από την πλευρά του ξενοδοχείου, η εταιρεία μας θα καταβάλει κάθε δυνατή προσπάθεια για να διευθετήσει το θέμα, σύμφωνα και με τα ισχύοντα στη χώρα υποδοχής.

Όλα τα χρησιμοποιούμενα από την Εταιρεία καταλύματα έχουν τη νόμιμη και εν ισχύ άδεια λειτουργίας από τις αρμόδιες αρχές της χώρας όπου δραστηριοποιούνται αυτά και τα δωμάτια που κλείνονται είναι απλά (standard). Η επιλογή τους γίνεται με κριτήρια τη θέση τους και τις υπηρεσίες που προσφέρουν, σε συνδυασμό με την τιμή πώλησης του ταξιδιού. Δεν υπάρχει ενιαίο κριτήριο διεθνώς παραδεκτό, συνεπώς μπορεί να διαφέρουν μεταξύ τους τα ξενοδοχεία, έστω και αν ανήκουν στην ίδια κατηγορία. Τα δωμάτια των περισσότερων ξενοδοχείων κατασκευάζονται για δύο κρεβάτια ή ένα διπλό κρεβάτι. Ως εκ τούτου, τα τρίκλινα ή τετράκλινα δωμάτια είναι ουσιαστικά δίκλινα με επιπλέον κλίνη. Συνήθως δεν είναι ιδιαίτερα άνετα και το επιπλέον κρεβάτι μπορεί να είναι μικρότερο από τα κανονικά, καναπές ή σπαστό ντιβάνι. Τα δωμάτια παραδίδονται από το ξενοδοχείο συνήθως μεταξύ 14:00-16:00 και είναι στη διάθεση των ενοίκων ως τις 11:00 της ημέρας αναχώρησης. Αν ο Ταξιδιώτης επιθυμεί να μπει νωρίτερα στο δωμάτιο ή να αναχωρήσει αργότερα, θα πρέπει να καταβάλει τη σχετική επιβάρυνση στο ξενοδοχείο, εφόσον υπάρχει διαθεσιμότητα. Στα μεμονωμένα ταξίδια, σε περίπτωση καθυστερημένης άφιξης στο ξενοδοχείο μετά την ημέρα ή την ώρα της προγραμματισμένης άφιξης του Ταξιδιώτη, και εφόσον αυτός δεν έχει ενημερώσει σχετικά, το ξενοδοχείο έχει δικαίωμα να ακυρώσει την κράτηση και να διαθέσει σε άλλους το δωμάτιο για όλη την περίοδο της κράτησης. Στην περίπτωση υπεράριθμων κρατήσεων (overbookings) από την πλευρά του ξενοδοχείου, αυτό και η Εταιρεία θα καταβάλει κάθε δυνατή προσπάθεια για να τακτοποιήσει τους ταξιδιώτες, σύμφωνα και με τα ισχύοντα στη χώρα υποδοχής. Στα ταξίδια της Ελλάδας που γίνονται με πούλμαν οι θέσεις δίνονται με σειρά εγγραφής και δεν αλλάζουν κατά τη διάρκεια του ταξιδιού. Αντιθέτως στα ταξίδια εξωτερικού με πούλμαν οι θέσεις αλλάζουν καθημερινά. Η διάρκεια μιας ολοήμερης επίσκεψης/εκδρομής δεν υπερβαίνει τις οκτώ (8) συνολικά ώρες, υπολογίζοντας πάντα από την ώρα της αναχώρησης από το ξενοδοχείο μέχρι και την ώρα της επιστροφής σε αυτό. Η επίσκεψη/εκδρομή μισής μέρας δεν θα υπερβαίνει σε διάρκεια τις τέσσερις (4) ώρες, υπολογίζοντας πάντα από την αναχώρηση έως και την επιστροφή στο ξενοδοχείο. Γίνεται γνωστό εκ των προτέρων και ρητά συμφωνείται ότι οι αεροπορικές εταιρίες και για δικούς τους λόγους (βλάβες αεροσκαφών κ.ά.) ορισμένες φορές ναυλώνουν για τις πτήσεις τους αεροπλάνα άλλης αεροπορικής εταιρείας, αλλάζουν τα ωράρια των πτήσεων από πρωί σε απόγευμα και αντίστροφα, καθώς και τους τύπους των αεροσκαφών τους. Οι αλλαγές αυτές είναι αποδεκτές από την ΙΑΤΑ και δεν συνιστούν δικαίωμα ακύρωσης του ταξιδιού χωρίς την πληρωμή ακυρωτικών από τους ταξιδιώτες.

8 ΔΙΑΒΑΤΗΡΙΑ - ΘΕΩΡΗΣΕΙΣ ΕΙΣΟΔΟΥ(VISA) - ΥΓΕΙΟΝΟΜΙΚΕΣ ΔΙΑΤΥΠΩΣΕΙΣ κ.α.

Για όλους τους συμμετέχοντες στα ταξίδια εξωτερικού απαιτείται η κατοχή νέου διαβατηρίου σε ισχύ, το οποίο να έχει εκδοθεί από το 2006 και μετά. Στις χώρες που υπάγονται στη Συνθήκη Schengen μπορείτε να ταξιδέψετε και με αστυνομικές ταυτότητες με λατινικά στοιχεία. Η Εταιρεία συνιστά να έχετε στο ταξίδι το διαβατήριό σας σε ισχύ τουλάχιστον έξι (6) μηνών μετά την επιστροφή σας. Για ορισμένους προορισμούς απαιτείται επιπροσθέτως λήξη διαβατηρίου μετά 3, 6 ή 12 μήνες. Η περίοδος για την έγκαιρη θεώρηση (visa) έχει συμπεριληφθεί στην προθεσμία δήλωσης συμμετοχής έκαστης εκδρομής ως και οι υγειονομικές διατυπώσεις, αν αυτές απαιτούνται. Η ισχύς και έκδοση όλων των ταξιδιωτικών εγγράφων (διαβατήριο, ταυτότητα κ.ά.) είναι ευθύνη του Ταξιδιώτη και ουδεμία ευθύνη φέρει η Εταιρεία. Ιδιαίτερη προσοχή χρειάζονται οι ανήλικοι ταξιδιώτες που πρέπει απαραιτήτως να είναι εφοδιασμένοι με τα απαιτούμενα ταξιδιωτικά έγγραφα (διαβατήρια, κ.λπ.). Επίσης, οι κάτοχοι ξένων διαβατηρίων πρέπει να ενημερώνουν γραπτώς την Εταιρεία και να απευθύνονται οι ίδιοι στις προξενικές αρχές της χώρας τους, καθώς και των χωρών που θα επισκεφθούν, προκειμένου να ελέγξουν αν χρειάζονται θεώρηση εισόδου (visa) ή οποιαδήποτε άλλα έγγραφα για τις χώρες από όπου θα διέλθουν ή στις οποίες θα ταξιδέψουν, καθώς και για την επανείσοδό τους στη χώρα απ' όπου ξεκίνησαν. Τυχόν μη εξασφάλιση της έγκαιρης έκδοσης ή θεώρησης των ταξιδιωτικών εγγράφων δεν δικαιολογεί την ακύρωση της συμμετοχής του ταξιδιώτη χωρίς ακυρωτικά. Η Εταιρεία παρέχει όλες τις πληροφορίες για τα ταξίδια, όπου ο Διεθνής Οργανισμός Υγείας απαιτεί εμβολιασμό, φαρμακευτική αγωγή κ.ά. Λόγω, όμως, των συχνών κατά τόπους επιδημικών αλλαγών και των ιατρικών προσωπικών δεδομένων του κάθε Ταξιδιώτη, ο ίδιος έχει την ευθύνη να απευθυνθεί στις αρμόδιες τοπικές υγειονομικές αρχές για πιο υπεύθυνη και έγκυρη ενημέρωση, ή στο θεράποντα ιατρό του αναφέροντας αν θα ταξιδέψει σε περιοχές ακραίων συνθηκών επιδημιών, ψύχους, θερμοκρασίας, υψομέτρου ή άλλων παρεμφερών τοπικών συνθηκών.

9. ΑΣΦΑΛΙΣΗ

Η Εταιρεία έχει συνάψει ομαδικό ασφαλιστήριο συμβόλαιο Αστικής Επαγγελματικής Ευθύνης για κάθε εκδρομή που διοργανώνει, το οποίο καλύπτει τις περιπτώσεις τυχόν ευθυνών έναντι των πελατών του, που προκύπτουν από τη μη εκτέλεση ή την πλημμελή εκτέλεση του οργανωμένου ταξιδιού. Επίσης, το ασφαλιστήριο συμβόλαιο καλύπτει την περίπτωση αφερεγγυότητας ή πτώχευσης. Επίσης είναι σε ισχύ υπέρ των ταξιδιωτών ασφαλιστήριο συμβόλαιο που καλύπτει ταξιδιωτική ασφάλιση ατυχημάτων, ιατροφαρμακευτικές /νοσοκομειακές δαπάνες από ατύχημα, απώλεια και καθυστέρηση αποσκευής, έξοδα επίσπευσης ταξιδιού, καθώς και τον επαναπατρισμό των ταξιδιωτών συνεπεία τραυματισμού ή ασθένειας και άλλες καλύψεις , για άτομα τα οποία δεν έχουν υπερβεί το 75ο έτος της ηλικίας. Ο αριθμός των ασφαλιστηρίων συμβολαίων και τα στοιχεία του ασφαλιστή είναι στη διάθεσή του ταξιδιώτη, στο λογιστήριο του γραφείου μας. Επιπλέον, υπάρχει η δυνατότητα προαιρετικής ασφάλισης, για περισσότερες καλύψεις ανάλογα με τα επιθυμητά ποσά, την οποία το γραφείο μας συνιστά ανεπιφύλακτα. Επίσης, για την περίπτωση ασθένειάς σας στη διάρκεια ταξιδιού σας εντός της Ευρωπαϊκής Ένωσης, σάς συνιστούμε να έρθετε σε επαφή με τον Ασφαλιστικό σας Φορέα για την έκδοση της "Ευρωπαϊκής Κάρτας Ασφάλισης Ασθένειας".

10. ΑΠΟΣΚΕΥΕΣ

Οι αποσκευές μεταφέρονται με ευθύνη των κατόχων τους ,παραδίδονται στο μεταφορέα και παραλαμβάνονται με ευθύνη και φροντίδα των κατόχων τους, ανεξάρτητα αν υπάρχει ή όχι συνοδός του τουριστικού γραφείου. Σε περίπτωση φθοράς ή απώλειας των αποσκευών ισχύουν ο Κανονισμός της ΙΑΤΑ για τα αεροπλάνα και οι αντίστοιχες διεθνείς Συνθήκες για κάθε μεταφορικό μέσον, καθώς και για τα ξενοδοχεία, η δε ευθύνη στην περίπτωση αυτήν περιορίζεται σύμφωνα με τις Συνθήκες αυτές. Η Εταιρεία μας δεν φέρει καμία ευθύνη για το περιεχόμενο των αποσκευών και των τυχόν τιμαλφών και αντικειμένων αξίας και συνιστούμε την ανάλογη ασφάλισή τους ή να μην τα πάρετε μαζί σας. Άσχετα με το είδος του ταξιδιού (αεροπορικό, θαλάσσιο ή με λεωφορείο) η Μεταφορική Εταιρεία αναλαμβάνει τη μεταφορά για κάθε ταξιδιώτη μόνο μιας βαλίτσας κανονικού μεγέθους και βάρους μέχρι 20 κιλών, εκτός αν άλλως αναφέρεται (π.χ. στις πτήσεις εσωτερικού ΗΠΑ υπάρχουν χρεώσεις για κάθε βαλίτσα). Εκτός από την αποσκευή, ο ταξιδιώτης δικαιούται και μια μικρή χειραποσκευή με μάξιμουμ διαστάσεις 50x40x25 εκατοστά (μήκος/ύψος/πλάτος). Αν ο ταξιδιώτης έχει υπερβάλλον βάρος ή περισσότερες αποσκευές μπορεί ο μεταφορέας να χρεώσει επιβάρυνση και υποχρεούται ο ταξιδιώτης να πληρώσει επί τόπου.

11. ΑΚΥΡΩΣΕΙΣ

Σε περίπτωση ακύρωσης εκ μέρους του Ταξιδιώτη, οφείλονται ακυρωτικά ή έξοδα φακέλου με τις πιο κάτω προθεσμίες, εκτός εάν αναφέρεται διαφορετικά στο συγκεκριμένο ταξίδι. Οι ακυρώσεις γίνονται μόνο εγγράφως προς την Εταιρεία και ανεξάρτητα από την ημερομηνία εγγραφής και ανακοίνωσης της εκδρομής και επιδέχονται, κατ' άτομο, τις παρακάτω επιβαρύνσεις (εφόσον δεν είναι δυνατή η εκκώρηση της κράτησης σε άλλο άτομο):

- **Προ 21 ημερών από την αναχώρηση:**
  €30 για ταξίδια στην Ελλάδα και €50 για ταξίδια στο εξωτερικό, κατ' άτομο, για διαχειριστικά έξοδα.
- **20 έως 14 ημέρες πριν την αναχώρηση:**
  40% της συνολικής αξίας του ταξιδιού.
- **13 έως 7 ημέρες πριν την αναχώρηση:**
  60% της συνολικής αξίας του ταξιδιού.
- **6 ημέρες πριν την αναχώρηση μέχρι και την αναχώρηση**
  (non show - μη εμφάνιση): 100% της συνολικής αξίας του ταξιδιού.

Στους ειδικούς αεροπορικούς ναύλους, όταν αγοραστεί το εισιτήριο και ακυρωθεί, χρεώνεται μέχρι και το 100% της αξίας του, ασχέτως του χρόνου κράτησης και ακύρωσης των θέσεων. Για κρουαζιέρες ισχύουν διαφορετικοί όροι ακυρώσεων σύμφωνα με τους όρους των συμβάσεων της κάθε εταιρείας που ισχύουν για κάθε ταξίδι-κρουαζιέρα, οι οποίοι είναι στη διάθεσή σας.

Για τα ατομικά / μεμονωμένα ταξίδια ισχύουν διαφορετικοί όροι ακυρώσεων σύμφωνα με τους όρους του κάθε ναύλου των αεροπορικών εταιριών, καθώς και την πολιτική για θέματα ακυρώσεων του κάθε ξενοδοχείου, πράκτορα κ.λπ.

Οι χρεώσεις γίνονται ανεξάρτητα από το χρόνο της εγγραφής ή από το αν έχουν ήδη καταβληθεί τα αντίστοιχα ποσά από τους Ταξιδιώτες ή όχι. Στην περίπτωση που ένα από τα δύο άτομα που πρόκειται να διαμείνουν σε δίκλινο δωμάτιο ακυρώσει τη συμμετοχή του, εκτός των ακυρωτικών, επειδή ο ταξιδεύων θα διαμείνει αναγκαστικά σε μονόκλινο, θα χρεωθεί επιπλέον για τη χρήση αυτήν. Επίσης, επιβαρύνεται με τα έξοδα συμμετοχής σε τυχόν συνέδριο, εισιτήρια αγώνων και άλλων πλέον υπηρεσιών που ζήτησε για λογαριασμό του και η επιστροφή τους είναι συνήθως αδύνατη.

Ιδιαίτερα τονίζεται ότι στις υψηλές περιόδους Εορτών, Πάσχα, Καλοκαιριού, εορταστικών τριημέρων, καρναβαλιού, συνεδρίων, αθλητικών, καλλιτεχνικών οργανώσεων και άλλων παρεμφερών μετακινήσεων, λόγω προπληρωμών των ναύλων, καταλυμάτων, εισιτηρίων κ.λπ. υπηρεσιών, τα ακυρωτικά, ασχέτως του χρόνου κράτησης ή ακύρωσης θέσεων, μπορεί να φτάσουν στο 100%.

12. ΡΥΘΜΙΣΗ ΔΙΑΦΟΡΩΝ

Η εταιρεία μας και ο ταξιδιώτης δεσμεύονται να επιλύσουν με καλή πίστη κάθε διαφορά που μπορεί να προκύψει κατά την εκτέλεση της σύμβασης του οργανωμένου ταξιδιού. Σε περίπτωση αποτυχίας των σχετικών προσπαθειών, τα μέρη δεσμεύονται να απευθυνθούν στην Επιτροπή Φιλικής Επίλυσης Διαφορών του Συνδέσμου των εν Ελλάδι Τουριστικών και Ταξιδιωτικών Γραφείων και να ζητήσουν τη μεσολάβησή της. Αν η φιλική επίλυση της διαφοράς δεν καταστεί δυνατή, αρμόδια είναι τα Δικαστήρια της Αθήνας.

Ανακαλύψτε τους συναρπαστικούς μας προορισμούς στο
www.smileacadimos.gr

travelwithsmile

Αθήνα Ελευθερίου Βενιζέλου 57, **T** 210 37 38 000